AT 10/95

A7 10/95

A20 10/158

у стр. 286 =, Кат.

А7 10/95

Россия. Министерство внутренних дел.

СПИСОКЪ

ЧИНАМЪ

МИНИСТЕРСТВА ВНУТРЕННИХЪ ДѢЛЪ.

Состояніе чиновъ и должностей показано по 20 Января 1845.

БИБЛИОТЕКА
Госуд. Истор. Музея
№ 20699
193 2

ОГЛАВЛЕНІЕ.

Стран.

I. Совѣтъ Министра Внутреннихъ Дѣлъ . 7.
II. Статистическое Отдѣленіе при Совѣтѣ 13.
III. Особенная Канцелярія Министра Внутреннихъ Дѣлъ . . . . . 19.
IV. Департаментъ Общихъ дѣлъ Министерства. . . . . 23.
Редакція Журнала . . . . 36.
Типографія . . . . . 37.
Управленіе домами Министерства . 38-39.
V. Чиновники Особыхъ Порученій при Министрѣ . . . . . 43.
VI. Состоящіе при Министерствѣ . . 51.
VII. Департаментъ Полиціи Исполнительной 85.
VIII. Департаментъ Духовныхъ Дѣлъ Иностранныхъ Исповѣданій . . . 101.
IX. Департаментъ Хозяйственный . . 111.
X. Департаментъ Медицинскій . . 135.
XI. Департаментъ Казенныхъ Врачебныхъ Заготовленій . . . . . 147.
Главная Рецептурная Аптека . . 162.
Управленіе Аптекарскимъ Островомъ . 163.
С. Петербургскій Запасный Магазинъ Аптекарскихъ Матеріаловъ . . . 165.

Стран.

С. Петербургскій Инструментальный Заводъ . . . . . 167.

XII. Медицинскій Совѣтъ . . . . . 171.

XIII. Строительная Коммиссія . . . . 179.

XIV. Коммиссія по дѣламъ бывшаго Медицинскаго Департамента . . . . 185.

XV. Канцелярія Комитета для уравненія земскихъ повинностей . . . . 189.

Министръ Внутреннихъ Дѣлъ, Членъ Государственнаго Совѣта, Двора Его Императорскаго Величества Гофмейстеръ, Камергеръ, Сенаторъ, Дѣйствительный Тайный Совѣтникъ Левъ Алексѣевичь Перовскій.

Орд. Св. Александра Невскаго, алмаз. украш., Бѣлаго Орла, Св. Ап. 1 и 4, и Св. Равноап. Князя Владиміра 2 степени большаго крест., Австрійск. Леопольда малаго креста, и Прусск. за заслуг. кав.; им. золотую шпагу съ надписью за храбрость и сереб. медали 1812 и 1814 г. и зн. отл. безп. сл. за XXX л.

Товарищъ Министра Внутреннихъ Дѣлъ, Камергеръ, Тайный Совѣтникъ Иванъ Григорьевичъ *Сенявинъ*.

Орд. Св. Ан. 1, съ Импер. корон., Св. Стан. 1, и Св. Вл. 3 ст. кав.; им. медали: сереб. за Турец. войну 1828 и 1829 г. и золотую въ память возобновленія Зимняго Дворца, и зн. отл. безп. сл. за XX л.

I.

СОВѢТЪ

МИНИСТРА ВНУТРЕННИХЪ ДѢЛЪ.

Должность, чинъ, имя, отечество, фамилія и знаки отличія.	Въ служ-бѣ.	Въ чи-нѣ.	Въ долж-ности.	Послѣд-няя на-града.
Члены Совѣта. *(Кромѣ Директоровъ.)*				
Тайн. Сов. Петръ Григорьевичь ***Бутковъ.*** *(Онъ же Членъ Статистическаго Отдѣленія.)* Орд. Бѣлаго Орла, Св. Вл. 2 большаго креста, Св. Ан. 1, съ Импер. кор. и 4 ст. и Св. Іоанна Іерусалимскаго, кав.; им. зн. отл. безп. сл. за XXX л.	1789.	1836. Іюля 31.	1828. Апрѣля 25.	1842. Маія 18. Продолжены арендныя деньги по 1,200 р. сер. въ годъ.
Тайн. Сов. Александръ Яковлевичь ***Жмакинъ.*** Орд. Св. Ан. 1, Св. Стан. 1 и Св. Вл. 3 ст. кав.; им. зн. отл. безп. сл. за XL л.	1797.	1837. Апр. 18.	1837. Апрѣля 18.	1837. Апрѣля 18. Чинъ.

Должность, чинъ, имя, отечество, фамилія и знаки отличія.	Въ служб.	Въ чинѣ.	Въ должности.	Послѣдняя награда.
Тайн. Сов. Федоръ Лукичь **Переверзевъ**. (*Онъ же Предсѣдатель Временной Комиссіи по дѣламъ бывшаго Медицинскаго Департамента.*) Орд. Св. Стан. 1, Св. Вл. 3 и Св. Ан. 2 ст., съ алмазами, кав.; им. зл. отл. безп. сл. за XXV л.	1813.	1843. Апр. 21.	1839. Апрѣля 12.	1843. Апрѣля 21. Чинъ.
Дѣйствительные Статскіе Совѣтники:				
Іасонъ Семеновичь **Храповицкій**. Орд. Св Ан. 1, съ Импер. корон. и 4, Св. Вл. 3 и 4, съ бантомъ и Св. Георг. 4 ст. за 25 л., Королевско-Прусск. за достоинство и Гессенъ-Кассельскаго, кав.; им. Прейсишъ-Эйлаускій золотый крестъ, золот. саблю съ надп. за храбр. и зл. отл. безп. сл за XXXV л.	1801.	1820. Авгус. 8.	1839. Января 22.	1840. Апрѣля 11. Орд. Св. Ан. 1 ст. съ Импер. кор.

Должность, чинъ, имя, отечество, фамилія и знаки отличія.	Въ служ-бѣ.	Въ чи-нѣ.	Въ долж-ности.	Послѣд-няя на-града.
Александръ Павловичъ **Величко.** (*Онъ же Членъ Стат. Отдѣленія.*) Орд. Св. Стан. 1, Св. Вл. 3 и Св. Ан. 2 ст., съ Импер. кор., кав. и им. зн. отл. безп. сл. за XXX *л.*	1805.	1832. Апрѣл. 6.	1838. Января 30.	1841. Апрѣля 16. Орд. Св. Стан. 1 ст.
КонстантинъИвановичъ **Арсеньевъ.** (*Онъ же управл. дѣлами Стат. Отдѣл.*) Орд. Св. Ан. 1, съ Импер. кор., Св. Стан. 1 и Св. Вл. 3 ст. кав.; им. зн. отл. безп. сл. за XXX *л.*	1811.	1834. Апр. 21.	1832. Апрѣля 11.	1843. Ноября 26. Орд. Св. Ан. 1 ст., съ Импер. коропою.
Андрей Яковлевичъ **Фабръ.** (*Сост. для занят. при Нов. и Бес. Ген. Губ.*) Орд. Св. Ан. 1, Св. Стан. 1, и Св. Вл. 3 ст. кав.; им. зол. мед. за прекращеніе чумы въ Одессѣ и зн. отл. безп. сл. за XXX *л.*	1804.	1837. Іюня 13.	1841. Апрѣля 22.	1844. Марта 24. Орд. Св. Ан. 1 ст.

Должность чинъ, имя, отечество, фамилія и знаки отличія.	Въ служ-бѣ.	Въ чинѣ.	Въ должности.	Послѣдняя награда.
Евграфъ Степановъ. ***Журавлевъ.*** Орд. Св. Стан. 1, Св. Вл. 3 и Св. Ан. 2 ст. кав.; им. зн. отл. безп. сл. за XXV л.	1815.	1840. Марта 10.	1842. Октября 29.	Въ 1842 1,000 р. сер.
Василій Семеновичъ ***Легкобытовъ.*** Орд. Св. Вл. 4 ст. кав.; им. зн. отл. безп. сл. за XV л.	1824.	1841. Іюня 4.	1843. Маія 26.	1841. Іюня 4. Чинъ.
Ѳедотъ Николаевичъ ***Шкларевичъ.*** Орд. Св. Вл. 3 и Св. Ан. 2 ст., съ Импер. кор., кав.; им. зн. отл. безп. сл. за XX л.	1819.	1843. Нояб. 26.	1839. Января 1.	1843. Ноября 26. Чинъ.
Присутс. въ Совѣтѣ, сост. при Мин. Вн. Дѣлъ, Алексѣй Дмитріевъ. ***Бороздинъ.*** Орд. Св. Стан. 2, со звѣзд., Св. Вл. 3 и Св. Ан. 2, ст., съ алмаз., кав.; им. зн. отл. безп. сл. за XXXV л.	1798.	1840. Декаб. 2.	1843. Августа 10.	1844. Октября 6. 2,001 р. 44 к.

II.

СТАТИСТИЧЕСКОЕ ОТДѢЛЕНІЕ

ПРИ СОВѢТѢ

МИНИСТРА ВНУТРЕННИХЪ ДѢЛЪ.

Должность, чинъ, имя, отечество, фамилія и знаки отличія.	Въ служ-бѣ.	Въ чинѣ.	Въ должности.	Послѣдняя награда.
Члены. (*Кромѣ Директоровъ.*)				
Тайн. Сов. Петръ Григорьевичъ ***Бутковъ.*** Орд. Бѣлаго Орла, Св. Вл. 2, большаго креста, Св. Ан. 1, съ Импер. кор. и 4 ст. и Св. Іоанна Іерусалимскаго, кав.; им. зн. отл. безп. сл. за XXX л.	1789.	1836. Іюля 31.	1835. Января 21.	1842. Маія 18. Продолжены арендныя деньги по 1,200 р. сер. въ годъ.
Дѣйствительные Статскіе Совѣтники:				
Александръ Павловичъ ***Величко.*** Орд. Св. Стан. 1, Св. Вл. 3 и Св. Ан. 2 ст., съ Импер. кор., кав.; им. зн. отл. безп. сл. за XXX л.	1805.	1832. Апрѣл. 6.	1838. Января 30.	1841. Апрѣля 16. Орд. Св. Стан. 1 ст.
Константинъ Ивановичъ ***Арсеньевъ.*** (*Онъ же управляющій дѣлами Статистическаго Отдѣленія*). Орд. Св. Ан. 1, съ Импер. кор., Св. Стан. 1 и Св. Вл. 3 ст. кав.; им. зн. отл. безп. сл. за XXX л.	1811.	1834. Апрѣл. 21.	1835. Января 21.	1843. Ноября 26. Орд. Св. Ан. 1 ст., съ Импер. короною.

Должность, чинъ, имя, отечество, фамилія и знаки отличія.	Въ служб.	Въ чинѣ.	Въ должности.	Послѣдняя награда.
Правитель Канцеляріи, Кол. Асс. Павелъ Николаев. **Кобяковъ.** Орд. Св. Стан. 3 ст. кав.	1826.	1841. Январ. 25.	1844. Октября 9.	1844. Октября 6. Орд. Св. Стан. 3 ст.
Производители Статистическихъ работъ:				
1. *Исправ. должн.*, Ст. Сов. Александръ Лукич. **Крыловъ.** *(Онъ же Чин. особ. пор. при Министрѣ В. Д.)* Орд. Св. Ан. 2 и Св. Стан. 2 ст. кав.; им. зн. отл. безп. сл. за XX л.	1823.	1843. Декаб. 31.	1837. Января 7.	1844. Октября 6. Орд. Св. Ан. 2 ст.
2. Кол. Асс. Иванъ Ильич. **Пушкаревъ.** Им. зн. отл. безп. сл. за XV л.	1823.	1843. Мая 25.	1843. Октября 6.	1843. Мая 25. Чинъ.

Должность, чинъ, имя, отечество, фамилія и знаки отличія.	Въ служ-бѣ.	Въ чи-нѣ.	Въ долж-ности.	Послѣд-няя на-града.
Помощники:				
1. Кол. Асс. Иванъ Ивановъ. ***Рахмановъ.***	1834.	1842. Нояб. 6.	1835. Февраля 1.	1842. Ноября 6. Чинъ
2. Тит. Сов. Антонъ Андреевъ. ***Бекманъ.***	1835.	1843. Декаб. 4.	1840. Января 13.	1843. Декабря 4. Чинъ.
Чиновники при чертежной:				
Губернскіе Секретари:				
1. Петръ Григорьевъ. ***Жигановъ.***	1835.	1843. Іюля 11.	1844. Января 29.	1844. Денежное награжденіе.
2. Иванъ Августовъ. ***Орловскій.***	1835.	1843. Іюля 11.	1844. Января 29.	1844. Денежное награжденіе.
Землемѣръ, Иванъ Мартыновъ. ***Яремкевичъ.***	1830.	1841. Декаб. 31.	1843. Августа 14.	1841. Декабря 31. Чинъ.

Должность, чинъ, имя, отечество, фамилія и знаки отличія.	Въ служ-бѣ.	Въ чи-нѣ.	Въ долж-ности.	Послѣд-няя на-града.
Исправляющій должность Казначея и Библіотекаря, Кол. Асс. Егоръ Егоров. **Волковъ.**	1832.	1843. Декаб. 4.	1837. Марта 15.	1843. Декабря 4. Чинъ.

III.

ОСОБЕННАЯ КАНЦЕЛЯРІЯ

МИНИСТРА

ВНУТРЕННИХЪ ДѢЛЪ.

Должность, чинъ, имя, отечество, фамилія и знаки отличія.	Въ служ-бѣ.	Въ чи-нѣ.	Въ долж-ности.	Послѣдняя на-града.
Правитель Канцеляріи, *вакансія.*				
Секретарь, Кол. Асс. Александръ Васильев. ***Головнинъ.***	1840.	1844. Янв. 20.	1843. Марта 18.	1842. Іюля 1. Годовой окладъ жалованья.
Дѣлами сей Канцеляріи завѣдываетъ Директоръ Департамента Общихъ Дѣлъ Министерства.				

IV.

ДЕПАРТАМЕНТЪ ОБЩИХЪ ДѢЛЪ МИНИСТЕРСТВА ВНУТРЕННИХЪ ДѢЛЪ.

Должность, чинъ, имя, отечество, фамилія и знаки отличія.	Въ служб.	Въ чинѣ.	Въ должности.	Послѣдняя награда.
Директоръ.				
Дѣйств. Ст. Сов. КарлъКарловичъ ***Фонъ-Поль.*** Орд. Св. Ан. 1, Св. Стан. 1 и Св. Вл. 3 ст. кав.; им. зн. отл. безп. сл. за XXV л.	1813.	1839. Марта 25.	1837. Апрѣля 18.	1843. Декабря 6. Орд. Св. Ан. 1 ст.
Вице-Директоръ, Ст. Сов. Александръ Николаев. ***Анненскій.*** Орд. Св. Ан. 2 ст., съ Имп. Кор., кав.; им. зн. отл. безп. сл. за XV л.	1827.	1841. Октяб. 17.	1842. Іюня 13.	1844. Октября 6. Орд. Св. Ан. 2 ст., съ Импер. Кор.
При Директорѣ:				
Секретарь, *вакансія.*				
Секретарь для переписки на иностранныхъ языкахъ, вакансія.				

Должность, чинъ, имя, отечество, фамилія и знаки отличія.	Въ службѣ.	Въ чинѣ.	Въ должности.	Послѣдняя награда.
Чиновникъ для переводовъ, Губ. Сек. Александръ Ѳедоровъ. ***Симонисъ.***	1826.	1836. Сент. 9.	1844. Марта 1.	1837. Сентября 3. Монаршее благоволеніе.
Главный Журналистъ по Министерству, Над. Сов. Михаилъ Афанас. ***Калининъ.*** Орд. Св. Стан. 2, съ Имп. кор., Св. Вл. 4 и Св. Ан. 3 ст. кав.; им. зн. отл. безп. сл. за XXV л.	1814.	1842. Янв. 30.	1835. Января 20.	1844. Октября 6. Орд. Св. Стан. 2 ст., съ Имп. кор.
Помощники его:				
Старшій, Кол. Асс. Николай Иванов. ***Жемайловъ.*** Орд. Св. Ан. 3 и Св. Стан. 3 ст. кав.; им. зн. отл. безп. сл. за XX л.	1817.	1840. Янв. 17.	1834. Августа 15.	1843. Ноября 26. Орд. Св. Ан. 3 ст.
Младшій, Губ. Сек. Александръ Сергѣевъ. ***Суходольскій.***	1835.	1841. Іюня 19.	1841. Маія 13.	1843. въ Ноябрѣ 100 р. с.

Должность, чинъ, имя, отечество, фамилія и знаки отличія.	Въ служб.	Въ чинѣ.	Въ должности.	Послѣдняя награда.
Отдѣленіе I.				
Начальникъ Отдѣленія, Кол. Сов. Семенъ Онуфріевъ **Порай-Лонтковскій.** Орд. Св. Вл. 4 и Св. Стан. 3 ст. кав.; им. зн. отл. безп. сл. за XX л.	1822.	1841. Январ. 18.	1843. Іюня 6.	1839. Октября 28. Орд. Св. Вл. 4 ст.
Столоначальники:				
1. Тит. Сов. Платонъ Яковлевъ **Шамардинъ.**	1829.	1844. Октяб. 25.	1842. Апрѣля 19.	1844. Октября 25. Чинъ.
2. *Старшій*, Кол. Асс. Михаилъ Степановъ **Никитинъ.** Им. зн. отл. безп. сл. за XV л.	1821.	1842. Нояб. 6.	1833. Октября 26.	1844. Октября 6. Прибавоч. жалов. по 300 р. серв. годъ.
3. *Исправл. долж., сост. при Министер. В. Д.*, Кол. Асс. Иванъ Михайловъ **Цынкаловскій.**	1838.	1844. Мая 7.	1844. Апрѣля 6.	1843. Декабря 6. 214 р. 25 к. сер.

Должность, чинъ, имя, отечество, фамилія и знаки отличія.	Въ служб.	Въ чин.	Въ должности.	Послѣдняя плата.
Старшіе Помощники:				
1. Тит. Сов. Алексѣй Максимов. ***Мочалинъ.***	1826.	1842. Декаб. 31.	1840. Марта 7.	1843. въ Ноябрѣ 150 руб. с.
2. Кол. Секр. Павелъ Мих. ***Должинскій.***	1836.	1842. Нояб. 6.	1842. Іюня 12.	1842. Ноября 6. Чинъ.
3. Кол. Секр. Николай Иванов. ***Лоранъ.***	1838.	1843. Іюля 9.	1842. Іюня 3.	1840. Іюня 30. Чинъ. Губ. Секр.
Младшіе Помощники:				
1. Кол. Секр. Раймундъ Феликсов. ***Лопацкій.***	1827.	1842. Авгус. 21.	1841. Октября 5.	1843. въ Ноябрѣ 120 руб. с.
2. Губ. Секр. Романъ Яковлев. ***Дубницкій.***	1838.	1844. Іюня 4.	1842. Іюня 12.	1842. Октября 1. Признательность Начальств.
3. *Испр. долж.* Губ. Секр. Адамъ Катанов. ***Винрейхъ.***	1828.	1838. Декаб. 31.	1845. Января 10.	1838. Іюня 21. Высочайшее удов.
Журналистъ, Губ. Сек. Дмитрій Дмитріев. ***Масаловъ.***	1829.	1842. Декаб. 9.	1841. Октября 26.	1843. въ Ноябрѣ 95 р. 30 к. с.

Должность, чинъ, имя, отечество, фамилія и знаки отличія.	Въ службѣ.	Въ чинѣ.	Въ должности.	Послѣдняя награда.
Отдѣленіе II.				
Начальникъ Отдѣленія, Ст. Сов. Александръ Васильев. ***Каменскій.***	1821.	1842. Сент. 19.	1842. Іюня 23.	1843. Ноября 26. Орд. Св. Ан. 2 ст.
Орд. Св. Ан. 2 ст. кав.; им. зн. отл. безп. сл. за XV л.				
Столоначальники:				
1. Тит. Сов. Александръ Данилов. ***Шумахеръ.***	1841.	1844. Октяб. 6.	1842. Октября 7.	1844. Октября 6. Чинъ.
2. Тит. Сов. Николай Егоров. ***Ромуловъ.***	1829.	1835. Янв. 31.	1842. Маія 15.	1833. Августа 21. Благодарность Начальства.
3. *Старшій*, Над. Сов. Платонъ Васильев. ***Сафоновъ.***	1831.	1842. Авгус. 18.	1833. Октября 26.	1844. Октября 6. Прибавоч. жалов. по 300 р. серв. въ годъ.

Должность, чинъ, имя, отечество, фамилія и знаки отличія.	Въ служб.	Въ чинѣ.	Въ должности.	Послѣдняя награда.
Старшіе Помощники:				
1. Тит. Сов. Александръ Николаев. **Вагинъ.**	1832.	1844. Декаб. 31.	1842. Ноября 10.	1844. Декабря 31. Чинъ.
2. Тит. Сов. Дмитрій Андреев. **Красовскій.**	1823.	1842. Декаб. 31.	1838. Іюля 26.	1843. въ Ноябрѣ 150 р. с.
3. Кол. Секр. Николай Матвѣев. **Умановъ.**	1827.	1842. Нояб. 6.	1841. Августа 26.	1842. Ноября 6. Чинъ.
Младшіе Помощники:				
1. Кол. Секр. Александръ Иванов. **Стригоцкій.**	1843.	1843. Маія 28.	1843. Декабря 5.	—
2. Кол. Рег. Петръ Степанов. **Ивановъ.**	1837.	1841. Янв. 30.	1843. Февраля 1.	1842. въ Ноябрѣ Денежное награжд.
3. Губ. Секр. Василій Михайл. **Кириловъ.**	1832.	1844. Марта 1.	1841. Августа 26.	1839. въ Августѣ 650 р. ас.
Журналистъ, Кол. Секр. Антонъ Карпов. **Родкевичъ.**	1831.	1843. Февр. 3.	1842. Января 25.	1832. Апрѣля 1. Денежное награжд.

Должность, чинъ, имя, отечество, фамилія и знаки отличія.	Въ службѣ.	Въ чинѣ.	Въ должности.	Послѣдняя награда.
Отдѣленіе III.				
Начальникъ Отдѣленія, Кол. Сов. Федоръ Петров. ***Корниловъ.***	1829.	1843. Авгус. 14.	1844. Января 8.	1836. Августа 21. Чинъ Кол. Асс.
Столоначальники:				
1. *Старшій*, Тит. Сов. Дмитрій Петров. ***Энько.***	1832.	1843. Декаб. 4.	1841. Марта 8.	1843. Декабря 4. Чинъ.
2. Кол. Асс. Князь Ѳедоръ Васильев. ***Шаховской.*** Орд. Св. Ан. 3, съ бант. и Св. Ан. 4 ст., съ над. за храбр., кав.; им. сер. мед. за взятіе Варшавы и Польскій зн. отл. за воен. достоин. 4 ст.	1828.	1844. Нояб. 15.	1844. Марта 25.	1843. Августа 9. Монаршее благоволеніе.
3. Тит. Сов. Иванъ Дмитріев. ***Фефеловъ.***	1840.	1844. Октяб. 6.	1843. Іюля 15.	1844. Октября 6. Чинъ.
4. *Старшій*, Над. Сов. Василій Антонов. ***Унтиловъ.***	1833.	1843. Мая 29.	1843. Мая 29.	1836. Іюля 19. Благодарность Начальства.

Должность, чинъ, имя, отечество, фамилія и знаки отличія.	Въ службѣ.	Въ чинѣ.	Въ должности.	Послѣдняя награда.
Старшіе Помощники:				
1. Тит. Сов. Иванъ Ѳедоров. ***Кизо.***	1825.	1839. Авгус. 18.	1841. Маія 13.	1843. въ Ноябрѣ 150 р. с.
2. Тит. Сов. Константинъ Павлов. ***Зайцовъ.***	1828.	1842. Авгус. 21.	1843. Октября 17.	1843. въ Ноябрѣ 100 р. с.
3. Кол. Секр. Александръ Антонов. ***Апелляціонинъ.***	1842.	1842. Іюня 7.	1842. Декабря 17.	—
4. Губ. Секр. Иванъ Васильев. ***Каталей.***	1836.	1844. Маія 28.	1843. Октября 17.	—
Младшіе Помощники:				
1. Губ. Секр. Александръ Иван. ***Ужумецкій-Грищевичъ.***	1835.	1844. Марта 25.	1844. Февраля 29.	1836. Августа 1. Монаршее благоволеніе.

Должность, чинъ, имя, отечество, фамилія и знаки отличія.	Въ службѣ.	Въ чинѣ.	Въ должности.	Послѣдняя награда.
2. Губ. Сек. Ѳедоръ Иванов. ***Лукашевичъ.***	1835.	1842. Декаб. 31.	1843. Октября 17.	1842. въ Ноябрѣ 50 р. с.
3. Губ. Секр. Тимофей Матвѣев. ***Вакаръ.***	1836.	1842. Декаб. 31.	1844. Марта 2.	1843. въ Ноябрѣ Денежное награжденіе.
4. Губ. Секр. Владиміръ Иванов. ***Стоппе.***	1838.	1844. Сент. 12.	1842. Іюля 18.	—
Временные столы учрежденные по положенію Комитета Гг. Министровъ 7 Февраля 1844 года.				
Столоначальники:				
1. Тит. Сов. Максимъ Иванов. ***Антоновичъ-Страховскій.***	1829.	1843. Декаб. 4.	1844. Февраля 29.	1843. Декабря 4. Чинъ.

Должность, чинъ, имя, отечество, фамилія и знаки отличія.	Въ служ-бѣ.	Въ чи-нѣ.	Въ долж-ности.	Послѣд-няя на-града.
2. *Исправляющій должность*, 9 класс. Павелъ Павлов. ***Форостовскій.***	1843.	1843. Марта 30.	1844. Октября 24.	—
Старшіе Помощ-ники:				
1. Тит. Сов. Іоасафъ Иванов. ***Калитицкій.***	1839.	1842. Февр. 10.	1844. Февраля 29.	1842. Февраля 10. Чинъ.
2 Кол. Секр. Василій Львов. ***Орловъ.***	1834.	1842. Декаб. 31.	1844. Марта 25.	1843. Сентября 1. 128 р. 70 к. с.

Должность, чинъ, имя, отечество, фамилія и знаки отличія.	Въ службѣ.	Въ чинѣ.	Въ должности.	Послѣдняя награда.
Младшіе Помощники:				
1. Кол. Рег. Василій Дмитріев. ***Дмитріевъ.***	1835.	1842. Апр. 23.	1844. Февраля 29.	1843. въ Ноябрѣ Денежное награжденіе.
2. *Исправ. должн.* Кол. Секр. Ѳедоръ Петров. ***Бутовичъ.***	1832.	1844. Іюля 25.	1844. Декабря 17.	1843. въ Ноябрѣ 45 р. сер.
Журналистъ, Кол. Секр. Михаилъ Данилов. ***Сумцовъ.***	1830.	1840. Ноябр. 26.	1838. Марта 9.	1843. въ Ноябрѣ 95 р. 30 к. с.
Вообще по Департаменту:				
Общій Журналистъ, Кол. Асс. Александръ Васильев. ***Нелюбохтинъ.***	1830.	1844. Октяб. 6.	1835. Января 29.	1844. Октября 6. Чинъ.
Помощникъ, Губ. Сек. Михаилъ Васильев. ***Терентьевъ.***	1834.	1842. Октяб. 11.	1842. Января 25.	1843. въ Ноябрѣ 100 р. с.

Должность, чинъ, имя, отечество, фамилія и знаки отличія.	Въ служ-бѣ.	Въ чи-нѣ.	Въ долж-ности.	Послѣд-няя на-града.
Бухгалтеръ и Контролеръ, Над. Сов. Николай Ѳедоров. ***Товаровъ.*** Орд. Св. Ан. 3 и Св. Стан. 3 ст. кав.; им. зн. отл. безп. сл. за XX л.	1813.	1840. Сент. 27.	1829. Іюня 19.	1843. Ноября 26. Орд. Св. Ан. 3 ст.
Помощники:				
Старшій, 7 класса Ѳедоръ Никит. ***Аменицкій.*** Орд. Св. Стан. 3 ст. кав.; им. зн. отл. безп. сл. за XX л.	1823.	1834. Декаб. 31.	1837. Января 30.	1843. Ноября 26. Орд. Св. Стан 3 ст.
Младшій, Тит. Сов. Игнатій Иванов. ***Ульяновъ.*** Им. зн. отл. безп. сл. за XX л.	1798.	1833. Февр. 28.	1836. Января 25.	1843. въ Ноябрѣ 130 р. сер.
Экзекуторъ и Казначей, Над. Сов. Николай Иванов. ***Фонъ-Галлеръ.*** (*Онъ же Смотр. дома Мин. Внутр. Дѣлъ.*) Орд. Св. Ан. 2, съ Имп. кор., Св. Стан. 2, съ Имп. корон. и Св. Вл. 4 ст. кав.; им. зн. отл. безп. сл. за XXV л.	1813.	1840. Янв. 30.	1835. Января 20.	1844. въ Октябрѣ помѣщеніе сына на казен. счетъ въ 1 С. П. Б. Гимназіо.

Должность, чинъ, имя, отечество, фамилія и знаки отличія.	Въ служ-бѣ.	Въ чинѣ.	Въ должности.	Послѣдняя награда.
Помощникъ, Тит. Сов. Михаилъ Яковлев. ***Бородкинъ.*** *(Онъ же Помощн. Смотр. дома Мин. Вн. Дѣлъ.)* Им. зн. отл. безп. сл. за XXV л.	1810.	1824. Август. 17.	1843. Марта 17.	Въ 1841. Денежное награжденіе.
Начальникъ Архива, Кол. Сов. Степанъ Иван. ***Лебедевъ.*** Орд. Св. Ан. 2, съ Имп. корон., Св. Стан. 2 и Св. Вл. 4 ст. кав.; им. мед. за 1812 г. и зн. отл. безп. сл. за XLV л.	1792.	1829. Август. 21.	1823. Марта 10.	1844. Октября 6. Прибавоч. жалов. по 400 р. сер. въ годъ.
Помощникъ, Тит. Сов. Матвѣй Федоров. ***Кузьминъ.*** Им. зн. отл. без. сл. за XV л.	1820.	1835. Август. 4.	1834. Октября 31.	1843. въ Ноябрѣ 130 р. сер.
Врачъ, Штабъ-Лек. Над. Сов. Александръ Петров. ***Жувенель.*** Орд. Св. Стан. 2 и Св. Ан. 3 ст. кав.; им. зн. отл. безп. сл. за XX л.	1820.	1839. Маія 24.	1821. Октября 16.	1843. Ноября 26. Орд. Св. Стан. 2 ст.

Должность, чинъ, имя, отечество, фамилія и знаки отличія.	Въ служб.	Въ чин.	Въ должности.	Послѣдняя награда.
Редакція Журнала.				
Редакторъ, Кол. Сов. Николай Иванов. ***Надеждинъ.*** *(Онъ же чин. особ. пор. при Мин. Вн. Дѣлъ.)*	1824.	1834. Декаб. 26.	1843. Ноября 28.	1835. Апрѣля 16. 1,000 р. ас.
Помощники Редактора:				
1. Над. Сов. Николай Алексѣев. ***Милютинъ.*** *(Онъ же Начал. Врем. Отдѣл. Хоз. Депар.)*	1835.	1844. Ноябр. 10.	1844. Іюня 25.	1844. Ноября 10. Чинъ.
2. Штабъ-Лек. Кол. Асс. Николай Яковлев. ***Кетчеръ.*** *(Онъ же сост. при Мед. Деп.)*	1830.	1842. Сент. 15.	1843. Октября 31.	1832. Марта 22. Признательность Начальств.
Экспедиторъ, Кол. Сов. Михайл. Петров. ***Дмитревскій.*** *(Онъ же Стар. Стол. Деп. Пол. Испол.)* Орд. Св. Ст. 2 ст. кав.; им. зн. отл. безп. сл. за XV л.	1825.	1839. Авгус. 18.	1842. Декабря 8.	1843. Ноября 26. Орд. Св. Ст. 2 ст.

Должность, чинъ, имя, отечество, фамилія и знаки отличія.	Въ службѣ.	Въ чинѣ.	Въ должности.	Послѣдняя награда.
Письмоводители:				
1. Кол. Секр. Василій Алексѣев. ***Дьяконовъ.***	1824.	1838. Марта 11.	1844. Апрѣля. 2.	—
2. Губ. Сек. Александръ Иванов. ***Разозинъ.***	1830.	1842. Авгус. 9.	1842. Декабря 20.	—
Типографія.				
Управляющій, Ст. Сов. Петръ Ефимов. ***Веселовскій.*** *(Онъ же Чинов. особ. поруч. для набл. гор. хоз.)* Орд. Св. Стан. 2, съ Имп. кор. и Св. Ан. 3 ст. кав.; им. зн. отл. безп. сл. за XX л.	1819.	1843. Апр. 30.	1837. Января 5.	1844. Октября 6. Орд. Св. Стан. 2 ст. съ Имп. кор.
Корректоръ, Кол. Секр. Павелъ Петров. ***Юрьевъ.*** Им. зн. отл. безп. сл. за XV л.	1816.	1838. Декаб. 31.	1837. Марта 4.	1838. Августа 21. 600 р. асс.
Факторъ, Григорій Григорьев. ***Кулаковъ.***	1815.	—	1837. Марта 4.	—

Должность, чинъ, имя, отечество, фамилія и знаки отличія.	Въ служ-бѣ.	Въ чи-нѣ.	Въ долж-ности.	Послѣдняя на-града.
Смотритель дома Министерства Внутреннихъ Дѣлъ, Над. Сов. Николай Иванов. **Фонъ-Галлеръ**. *(Онъ же Экзекуторъ и Казначей Департамента.)* Орд. Св. Ан. 2, съ Импер. кор., Св. Стан. 2, съ Импер. кор. и Св. Вл. 4 ст. кав.; им. зн. отл. безп. сл. за XXV л.	1813.	1840. Январ. 30.	1837. Іюня 14.	1844. въ Октябрѣ помѣщеніе сына на казен. счетъ въ 1 С. П. Б. Гимназію.
Помощникъ, Тит. Сов. Михаилъ Яковлев. **Бородкинъ**. *(Онъ же Помощникъ Экзекутора и Казначея Департамента.)* Им. зн. отл. безп. сл. за XXV л.	1810.	1824. Авгус. 17.	1843. Марта 17.	Въ 1841. Денежное награжденіе.

Должность, чинъ, имя, отечество, фамилія и знаки отличія.	Въ служ-бѣ-	Въ чи-нѣ.	Въ долж-ности.	Послѣд-няя на-града.
Смотритель дома Г. Министра, Кол. Рег. Гейнрихъ Гейнрихов. ***Гинце.***	1835.	1841. Декаб. 25.	1841. Декабря 31.	1843. въ Декабр. 500 р. сер.
Архитекторъ Министерства, Кол. Асс. Алексѣй Максимов. ***Горностаевъ.*** Им. золот. мед. по возобнов. Зимняго Дворца.	1823.	1839. Декаб. 26.	1843. Марта 5.	1839. Декабря 26. Чинъ и год. окл. жалов.
Помощникъ, Кол. Сек. Василій Иванов. ***Собольщиковъ.***	1825.	1841. Іюня 4.	1843. Марта 15.	1836. Іюня 9. 250 р. ас.

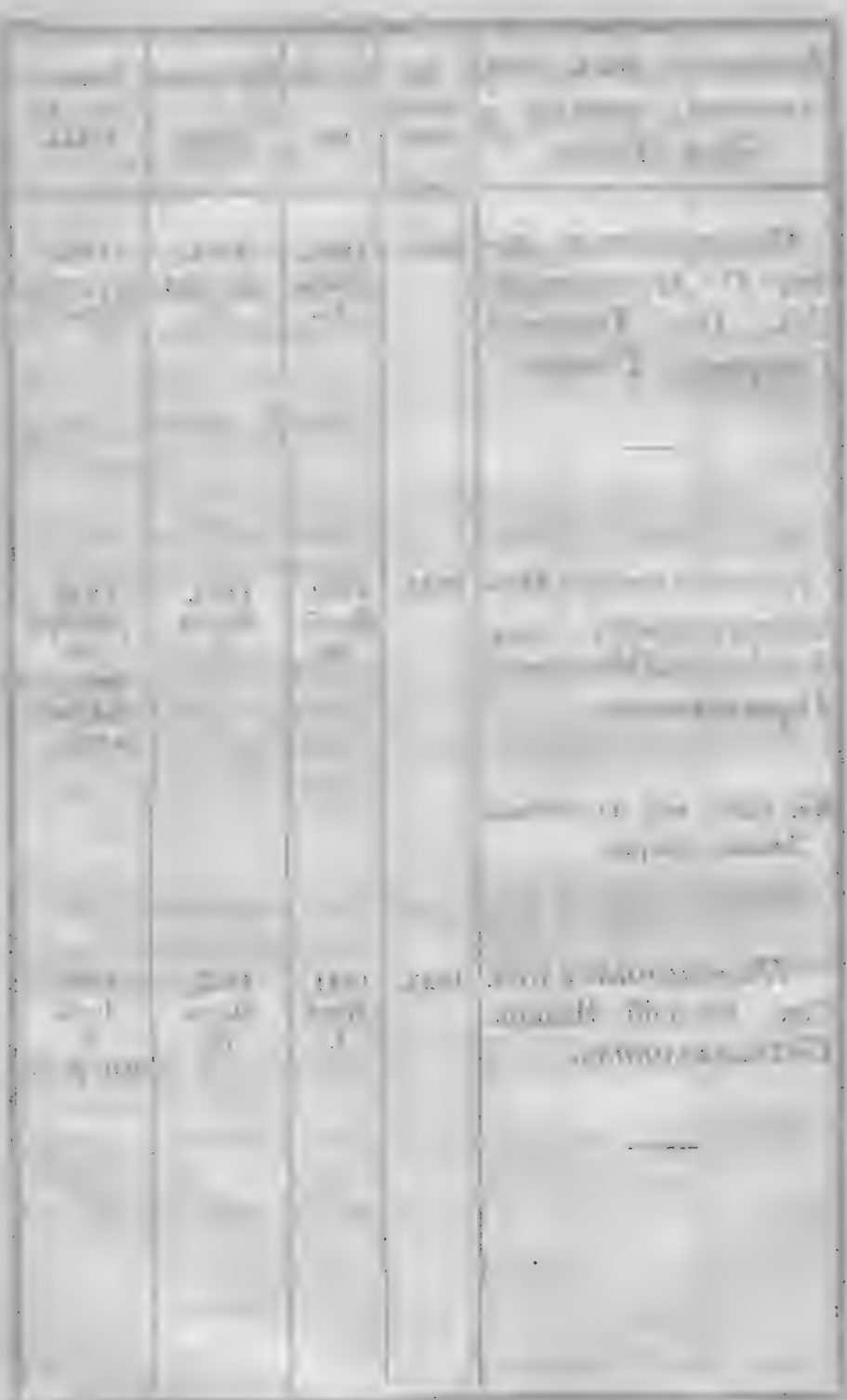

V.

ЧИНОВНИКИ ОСОБЫХЪ ПОРУЧЕНІЙ ПРИ МИНИСТРѢ ВНУТРЕННИХЪ ДѢЛЪ.

Должность, чинъ, имя, отечество, фамилія и знаки отличія.	Въ служб.	Въ чинѣ.	Въ должности.	Послѣдняя награда.
А.				
Положенные по штату:				
V Класса:				
Статскіе Совѣтники:				
1. Григорій Александр. ***Христіяновичъ.*** Орд. Св. Ан. 2, съ Импер. кор. и Св. Вл. 4 ст. кав.; им. мед. за 1812 г. и зн. отл. безп. сл. за XXX л.	1796.	1838. Авгус. 21.	1833. Февраля 17.	1838. Августа 21. Чинъ.
2. Владиміръ Иванов. ***Даль.*** Орд. Св. Вл. 3, Св. Стан. 2, съ Имп. кор., и Св. Ан. 3 ст. кав.; им. зн. отл. за воен. достоин. 3 ст.	1829.	1843. Декаб. 31.	1843. Марта 21.	1843. Ноября 26. Орд. Св. Вл. 3 ст.
Коллежскіе Совѣтники:				
3. Константинъ Никифоров. ***Григорьевъ.*** Орд. Св. Стан. 2, Св. Вл. 4 и Св. Ан. 3 ст. кав.; им. мед. за Турец. войн. 1828 и 1829 г. и зн. отл. безп. сл. за XXV л.	1806.	1836. Декаб. 21.	1843. Декабря 29.	1843. Ноября 26. Орд. Св. Стан. 2 ст.

Должность, чинъ, имя, отечество, фамилія и знаки отличія.	Въ служ-бѣ.	Въ чи-нѣ.	Въ долж-ности.	Послѣд-няя на-града.
4. Баронъ Эрнестъ Иванов. ***Венкстернъ.*** *(Онъ же Присут. въ Общ. Присут. Деп. Казен. Врач. Загот.)* Орд. Св. Ап. 3 ст. кав.; им. мед. за 1814 г. и зн. отл. безп. сл. за XX л.	1813.	1839. Февр. 12.	1839. Февраля 12.	1842. Ноября 6. 571 р. сер.
5. Михайло Егоров. ***Стариковъ.*** *(При Хоз. Деп.)* Орд. Св. Стан. 2 ст. кав.; им. зн. отл. безп. сл. за XV л.	1827.	1842. Нояб. 6.	1842. Сентября 10.	1843. Ноября 26. Орд. Св. Стан. 2 ст.
6. *Вакансія.*				
VI Класса:				
Статскіе Совѣтники:				
7. Петръ Иванов. ***Иноземцовъ.*** *(При Деп. Пол. Исп.)*	1828.	1840. Сент. 26.	1840. Маія 30.	1838. Апрѣля 9. 2,500 р. ас.

Должность, чинъ, имя, отечество, фамилія и знаки отличія.	Въ служ-бѣ.	Въ чинѣ.	Въ должности.	Послѣдняя награда.
8. Александръ Лукич. ***Крыловъ.*** *(Онъ же исправ. должн. Произв. Стат. работъ Ст. Отд. Сов. М. В. Д.)* Орд. Св. Ан. 2 и Св. Стан. 2 ст. кав.; им. зн. отл. безп. сл. за XX л.	1823.	1843. Декаб. 31.	1843. Іюня 8.	1844. Октября 6. Орд. Св. Ан. 2 ст.
Коллежскіе Совѣтники:				
9. Николай Иванов. ***Надеждинъ.*** *(Онъ же Редакторъ Журнала М. В. Д.)*	1824.	1834. Декаб. 26.	1843. Ноября 28.	1835. Апрѣля 16. 1,000 р. ас.
10. Ѳедоръ Ѳедоров. ***Гавриленко.*** *(При Деп. Пол. Исп.)* Орд. Персид. Льва и Солн. 2 ст., съ алмаз., кав; им. мед. за Турец. войну 1828 и 1829 г. и зн. отл. безп. сл. за XV л.	1823.	1838. Январ. 1.	1844. Іюня 15.	1835. Января 1. Чинъ Над. Сов.
11. Над. Сов. Сергѣй Гаврилов. ***Биркинъ.*** Орд. Св. Ан. 3 ст. кав.	1821.	1841. Іюля 25.	1843. Декабря 12.	1835. Марта 13. Орд. Св. Ан. 3 ст.
12. *Вакансія.*				

Должность, чинъ, имя, отечество, фамилія и знаки отличія.	Въ служ-бѣ.	Въ чи-нѣ.	Въ долж-ности.	Послѣд-няя на-града.
VIII Класса:				
Коллежскіе Ассесоры:				
13. Степанъ Степанов. ***Никитинъ.*** (*При Деп. Общ. дѣлъ Министерства.*) Орд. Св. Стан. 3 ст. кав.	1822.	1843. Іюня 14.	1842. Марта 5.	1844. Октября 6. Орд. Св. Стан. 3 ст.
14. Кол. Асс. Николай Васильев. ***Компанейщиковъ.*** (*При Хоз. Департ.*)	1836.	1844. Октяб. 6.	1842. Февраля 1.	1844. Октября 6. Чинъ.
15. Тит. Сов. Викторъ Лукьянов. ***Котовъ.***	1822.	1836. Декаб. 31.	1844. Октября 19.	1839. Іюля 21. Монаршее благоволеніе.

Должность, чинъ, имя, отечество, фамилія и знаки отличія.	Въ служб.	Въ чин.	Въ должности.	Послѣдняя награда.
Б.				
Назначенные на основаніи Высочайшаго повелѣнія 27 Августа 1842 года.				
V. Класса.				
Статскіе Совѣтники:				
1. Василій Александров. ***Алябьевъ.***	1799.	1824. Авгус. 25.	1844. Апрѣля 28.	1824. Августа 25. Чинъ.
2. Станиславъ Михайлов. ***Барановичъ.*** Орд. Св. Ан. 2, Св. Стан. 2 и Св. Вл. 4 ст. кав.; им. сер. мед. за 1812 г. и зн. отл. безп. сл. за XX л.	1812.	1840. Сент. 14.	1842. Ноября 15.	1839. Маія 2. Орд. Св. Ан. 2 ст.
3. Кол. Сов. Яковъ Владиміров. ***Хановъ.***	1835.	1843. Апр. 20.	1844. Мая 31.	1843. Апрѣля 20. Чинъ.
4. *Вакансія.*				

Должность, чинъ, имя, отечество, фамилія и знаки отличія.	Въ служ-бѣ.	Въ чи-нѣ.	Въ долж-ности.	Послѣдняя награда.
VI. Класса.				
5. Кол. Асс. Валеріанъ Николаев. ***Муравьевъ***.	1828.	1841. Іюня 4.	1843. Маія 8.	1841. въ Августѣ Орд. Св. Ан. 3 ст. съ бант.
Орд. Св. Ан. 3 съ бантомъ и 4 ст., съ надписью за храбрость и Персидскаго Льва и Солнца 2 ст. съ алмаз. кав.; им. Польскій зн. отл. за воен. дост. 4 ст. и сер. мед. за взятіе Варшавы.				
6. *Вакансія.*				

VI.

СОСТОЯЩІЕ

ПРИ

МИНИСТЕРСТВѢ.

Должность, чинъ, имя, отечество, фамилія и знаки отличія.	Въ служ-бѣ.	Въ чи-нѣ.	Въ долж-ности.	Послѣд-няя на-града.
А.				
По Высочайшимъ повелѣніямъ:				
Дѣйствительные Статскіе Совѣтники:				
Иванъ Богдановъ. ***Цейдлеръ.***	1790.	1820. Іюня 27.	1835. Іюня 29.	1843. въ Іюлѣ Высочайшая благодарность.
Орд. Св. Ан. 1, Св. Вл. 2 и Св. Георгія 4 ст. кав.; им. золотую шпагу съ надп. за храб., медали: за 1812 и 1814 г. и зн. отл. безп. сл. за XXX л.				
Въ званіи Камергера, Гавріилъ Гавріиловъ. ***Бибиковъ.***	1808.	1827. Апр. 2.	1824. Февраля 27.	1843. Мая 1. Орд. Св. Стан. 1 ст.
Орд. Св. Стан. 1, Св. Вл. 3 и 4 ст., съ бант., кав.; им. золот. шпагу съ надп. за храб., сереб. мед. за 1812 и 1814 г. и зн. отл. безп. сл. за XXX л.				

Должность, чинъ, имя, отечество, фамилія и знаки отличія.	Въ служ-бѣ.	Въ чинѣ.	Въ должности.	Послѣдняя награда.
Павелъ Афанасьевъ. ***Дохтуровъ.*** Орд. Св. Ан. 2, Св. Вл. 4 и Св. Георг. 4. ст., кав.; им. сер. мед. за 1812 г. и зн. отл. безп. сл. за XXX л.	1797.	1839. Январ. 1.	1839. Января 1.	1839. Января 1. Чинъ.
Алексѣй Дмитріевичь ***Бороздинъ.*** *(Онъ же Присутствующій въ Совѣтѣ М. В. Д.)* Орд. Св. Стан. 2, со звѣзд., Св. Вл. 3 и Св. Ан. 2 ст., съ алмаз., кав.; им. зн. отл. безп. служ. за XXXV л.	1798.	1840. Декаб. 2.	1843. Августа 10.	1844. Октября 6. 2001 р. 44 к. сер.
Алексѣй Григорьевъ. ***Гомзинъ.*** *(Онъ же Предсѣдатель Строительной Коммиссіи Министерства Внутреннихъ Дѣлъ.)* Орд. Св. Вл. 3, Св. Ан. 2, съ алмаз. и Св. Стан. 3 ст. кав.; им. зн. отл. безп. сл. за XXX л.	1811.	1841. Апрѣл. 16.	1836. Маія 27.	1843. Ноября 26. 1,500 р. сер. въ пособіе.

Должность, чинъ, имя, отечество, фамилія и знаки отличія.	Въ служ-бѣ.	Въ чи-нѣ.	Въ долж-ности.	Послѣд-няя на-града.
Степанъ Васильев. ***Сафоновъ.*** Орд. Св. Вл. 3 и Св. Ан. 2 ст. кав.; им. мед. за Турец. войну 1828 и 1829 г. и зн. отл. безп. сл. за XV л.	1825.	1843. Іюня 13.	1843. Іюня 13.	1843. Іюня 13. Чинъ.
4-го клас. Николай Иванов. ***Шамшевъ.*** Орд. Св. Ан. 2 и Св. Вл. 4 ст. кав.; им. зн. отл. безп. сл. за XXX л.	1804.	1834. Февр. 2.	1837. Іюня 2.	1834. Февраля 2. Чинъ.
Статскіе Совѣтники:				
Александръ Николаев. ***Муравьевъ.*** Орд. Св. Ан. 2 и 4, и Св. Вл. 4 ст., съ бант., Иностр.: Австрійскаго Леопольда, Прусскаго военнаго дост. и Баварскаго воен. ордена Максимиліана и Кульмскаго креста кав.; им. зол. шпагу съ надписью за храбр. и сер. мед. за 1812 и 1814 г.	1810.	1831. Іюля 11.	1843. Апрѣля 15.	1838. Сентября 1. Высочайшее благоволеніе.

Должность, чинъ, имя, отечество, фамилія и знаки отличія.	Въ служ-бѣ.	Въ чи-нѣ.	Въ долж-ности.	Послѣдняя награда.
Б. **По распоряженіямъ Министра:**				
Ген.-Маіоръ, Николай Евгеньев. ***Лукашъ.*** Орд. Св. Ан. 2, Св. Вл. 3 и 4 съ бант. и Св. Георгія 4 ст. кав.; им. зол. шпагу съ надписью за храбр. мед. за 1812 и 1814 г., за взятіе Варшавы, Польскій зн. отл. за воен. дост. 3 ст. и зн. отл. безп. сл. за XV л.	1807.	1836. Декаб. 6.	1844. Сентября 22.	1836. Декабря 6. Чинъ.
Дѣйствительные Статскіе Совѣтники:				
Николай Ильичъ ***Анненскій.*** Орд. Св. Вл. 3 и Св. Ан. 2 ст. кав.	1785.	1818. Январ. 24.	1831. Февраля 21.	1835. Іюля 8. 2,000 р. асс.
Николай Петров. ***Волковъ.*** Орд. Св. Стан. 1, Св. Вл. 3, Св. Ан. 2 ст., съ Импер. кор. и Св. Іоан. Іерусалимскаго, кав.; им. золотую шпагу съ надписью за храбрость, мед. за 1812 и 1814 г. и зн. отл. безп. сл. за XXX л.	1799.	1828. Сент. 12.	1829. Февраля 8.	1841. Октября 25. Орд. Св. Стан. 1 ст.

Должность, чинъ, имя, отечество, фамилія и знаки отличія.	Въ службѣ.	Въ чинѣ.	Въ должности.	Послѣдняя награда.
Афанасій Петров. ***Тютчевъ.*** Орд. Св. Ан. 2 ст. кав.; им. зол. шпагу съ надп. за храбр., Прус. орд. за засл., Прус. зн. жел. креста и мед. за 1812 и 1814 г.	1812.	1832. Январ. 3.	1840. Апрѣля 30.	1832. Января 3. Чинъ Ген.-Маіора.
Николай Васильев. ***Вохинъ.*** Орд. Св. Ан. 2 и 4, и Св. Геор. 4 ст. кав.; им. золот. шпагу съ надп. за храб. сер., и бронз. мед. за 1812 г. и зн. отл. безп. сл. за XXV л.	1807.	1834. Декаб. 6.	1842. Февраля 4.	1839. Апрѣля 5. Производство въ теченіи 12 л. по 1,000 р. сер. въ годъ.
Никифоръ Петров. ***Чичаговъ.*** Орд. Св. Стан. 1, Св. Вл. 3 и Св. Ан. 2 ст., съ Импер. кор., кав.; им. зн. отл. безп. сл. за XXXV л.	1807.	1837. Авгус. 20.	1835. Маія 23.	1841. Апрѣля 16. Орд. Св. Стан. 1 ст.

Должность, чинъ, имя, отечество, фамилія и знаки отличія.	Въ служ-бъ.	Въ чи-нѣ.	Въ долж-ности.	Послѣд-няя на-града.
Михаилъ Лукьянов. ***Яковлевъ.*** Орд. Св. Стан. 1, Св. Вл. 3 и Св. Ан. 2 ст., съ Импер. кор., кав.; им. бронз. мед. 1812 г. и зн. отл. безп. сл. за XX л.	1817.	1839. Іюня 25.	1844. Января 5.	1843. Декабря 23. Монаршее благоволе-ніе.
Алексѣй Михайлов. ***Милютинъ.*** Орд. Св. Вл. 4 ст. кав.; им. зн. отл. безп. сл. за XXXV л.	1801.	1841. Мая 20.	1844. Іюня 20.	1843. въ Октябр. 2,000 р.
Александръ Львов. ***Черкасовъ.*** Орд Св. Ап. 2, съ Имп. кор. и Св. Стан. 3 ст. кав.; им. зн. отл. безп. сл. за XX л.	1815.	1843. Янв. 22.	1843. Февраля 24.	1843. Января 22. Чинъ.
Николай Ильичъ ***Ознобишинъ.*** Орд. Св. Стан. 2, Св. Вл. 4 и Св. Ан. 3 ст. съ бант., кав.; им. сер. мед. за Турец. войн. и зн. отл. безп. сл. за XX л.	1816.	1843. Іюля 31.	1844. Іюня 8.	1843. Іюля 31. Чинъ.

Должность, чинъ, имя, отечество, фамилія и знаки отличія.	Въ служ-бѣ.	Въ чи-нѣ.	Въ долж-ности.	Послѣд-няя на-града.
Василій Петров. ***Петровъ.*** Орд. Св. Вл. 3, Св. Ан. 2, съ Имп. кор. и Св. Георг. 4 ст. за 25 л. кав.; им. зн. отл. безп. сл. за XXV л.	1816.	1843. Август. 8.	1843. Іюня 15.	1843. Августа 8. Чинъ.
Николай Иванов. ***Панаевъ.*** Орд. Св. Вл. 4, съ бант., Св. Ан. 4 и Св. Георг. 4 ст. за 25 л. кав.; им. зн. отл. безп. сл. за XX л.	1804.	1843. Сент. 14.	1843. Февраля 24.	1843. Сентября 14. Чинъ.
Иванъ Петров. ***Липранди.*** *(Онъ же Членъ Общаго Присут. Хоз. Деп.)* Орд. Св. Вл. 3, Св. Ан. 2, съ алмазами и 4 ст. кав.; им. зн. восп. Орд. Св. Георг., зол. шпагу съ надп. за храбр., мед. за 1812 и 1814 и за Турецк. комп. 1828 и 1829 г.	1807.	1843. Ноябр. 26.	1840. Января 31.	1843. Ноября 26. Чинъ.
Статскіе Совѣтники:				
Иванъ Петров. ***Черняевъ.*** Орд. Св. Ан. 2, съ алмазами, и Св. Вл. 4 ст. кав.; им. зн. отл. безп. сл. за XXV л.	1801.	1823. Марта 27.	1834. Апрѣля 19.	1835. Февраля 19. Пенсія по 1,000 р. въ годъ.

Должность, чинъ, имя, отечество, фамилія и знаки отличія.	Въ служ-бѣ.	Въ чинѣ.	Въ должности.	Послѣдняя награда.
Иванъ Петров. ***Бунинъ.***	1788.	1832. Маія 8.	1836. Іюня 18.	1844. въ Апрѣлѣ 500 р. с. въ пособіе.
Орд. Св. Вл. 4 ст. кав.; им. зн. отл. безп. сл. за L л.				
Кондратій Иванов. ***Грумъ - Гржималло.*** (*При Мед. Деп.*)	1821.	1833. Октяб. 10.	1840. Іюня 6.	1841. Октября 25. Монаршее благоволеніе.
Орд. Св. Вл. 3, Св. Ан. 2, съ Импер. кор. и Св. Стан. 2 ст. кав.; им. зн. отл. за воен. достоин. 3 ст., сер. мед. за взят. Варш. и зн. отл. безп. сл. за XX л.				
Александръ Андреев. ***Максимовичъ.*** (*Управл. 3-мъ Отдѣл. Хоз. Деп.*)	1817.	1836. Январ. 8.	1841. Сентября 17.	1844. Октября 6. Орд. Св. Вл. 3 ст.
Орд. Св. Вл. 3, Св. Ан. 2 и Св. Стан. 2 ст. кав.; им. зн. отл. безп. сл. за XXV л.				

Должность, чинъ, имя, отечество, фамилія и знаки отличія.	Въ служб.	Въ чин.	Въ должности.	Послѣдняя награда.
Михаилъ Михайлов. ***Татариновъ.*** Орд. Св. Вл. 3 и Св. Ан. 2 ст., съ Импер. кор., кав.; им. бронз. мед. за 1812 г. и зн. отл. безп. сл. за XXV л.	1803.	1837. Апр. 28.	1844. Октября 6.	1841. Сентября 26. Орд. Св. Вл. 3 ст.
Петръ Иванов. ***Михаэлисъ.*** Орд. Св. Стан. 2, Св. Вл. 4 и Св. Ан. 3 ст. кав.; им. бронз. мед. за 1812 г. и зн. отл. безп. сл. за XXXV л.	1799.	1839. Марта 11.	1839. Ноября 3.	1843. Въ Ноябрѣ 566 р. 66 к. с.
Андрей Иванов. ***Желтоуховъ.*** *(Онъ же Членъ Строительн. Коммис. и Исправл. долж. Прокурора Римск.-Катол. Дух. Кол.)* Орд. Св. Ан. 2, съ Имп. кор. и Св. Стан. 2 ст. кав.; им. сер. мед. за 1812 г. и зн. отл. безп. сл. за XV л.	1812.	1839. Нояб. 1.	1840. Ноября 7.	1843. Ноября 23. Орд. Св. Ан. 2 ст. съ Импер. кор. и 2 т. р. с.

Должность, чинъ, имя, отечество, фамилія и знаки отличія.	Въ служ-бѣ.	Въ чинѣ.	Въ должности.	Послѣдняя награда.
Николай Ѳедоров. ***Кудрявцевъ.*** Орд. Св. Стан. 2, съ Имп. Кор., Св. Вл. 4 и Св. Ан. 3 ст. кав.; им. мед. за 1812 г. и зн. отл. безп. сл. за XXV л.	1811.	1840. Февр. 21.	1843. Октября 26.	1842. Апрѣля 17. Орд. Св. Стан. 2 ст., съ Импер. Корон.
Григорій Иванов. ***Фонъ-Дервизъ.*** Орд. Св. Вл. 3 и Св. Ан. 2 ст. кав.; им. зн. отл. безп. сл. за XXV л.	1814.	1840. Апр. 14.	1843. Декабря 25.	1843. Апрѣля 11. Орд. Св. Вл. 3 ст.
Пименъ Николаев. ***Араповъ.*** (*При Моск. Граж. Губерн.*) Орд. Св. Ан. 2 и Св. Вл. 4 ст. кав.; им. зн. отл. безп. сл. за XV л.	1814.	1840. Маія 10.	1841. Сентября 21.	1840. Апрѣля 11. Орд. Св. Ан. 2 ст.
Въ званіи Камер-юнкера, Іосафъ Львовичь ***Афросимовъ.*** Орд. Св. Стан. 2 ст. кав.; им. зн. отл. безп. сл. за XV л.	1822.	1840. Декаб. 13.	1844. Апрѣля 18.	1843. Іюля 31. Орд. Св Стан. 2 ст.

Должность, чинъ, имя, отечество, фамилія и знаки отличія.	Въ служб.	Въ чинѣ.	Въ должности.	Послѣдняя награда.
Въ званіи Камергера, Князь Леонидъ Михайлов. **Голицынъ.** (*При Московскомъ Военномъ Генералъ-Губернаторѣ.*) Орд. Св. Ан. 2 и 3, съ бант. и Св. Вл. 4 ст., съ бант. кав.; им. сер. мед. за Турец. войн. 1828 и 1829 г. и зн. отл. за воен. достоин. 4 ст.	1821.	1841. Апрѣл. 16.	1842. Февраля 28.	1841. Декабря 6. Званіе Камергера.
Церемоніймейстеръ, Николай Михайлов. **Смирновъ.** Им. зн. отл. безп. сл. за XV л.	1824.	1842. Янв. 11.	1842. Февраля 20.	1843. Апрѣля 24. Церемоніймейстеромъ.
Павелъ Ѳедоров. **Воцкій.** Орд. Св. Стан. 2, Св. Вл. 4 и Св. Ан. 3 ст. кав.; им. зн. отл. безп. сл. за XXV л.	1810.	1843. Іюня 12.	1844. Января 25.	1836. Октября 24. Орд. Св. Стан. 2 ст

Должность, чинъ, имя, отечество, фамилія и знаки отличія.	Въ служ-бѣ.	Въ чи-нѣ.	Въ долж-ности.	Послѣд-няя на-града.
Степанъ Иванов. ***Сильванскій.*** (*При Медиц. Депар.*) Орд. Св. Вл. 3, Св. Ап. 2, съ Импер. кор., и Св. Стан. 2 ст. кав., им. сер. мед. за Турец. войн. 1828 и 1829 г. и зн. отл. безп. сл. за XX л.	1821.	1843. Декаб. 31.	1838. Августа 21.	1843. Апрѣля 9. Орд. Св. Вл. 3 ст.
Федоръ Яковлев. ***Арефьевъ.***	1829.	1844. Январ 21.	1844. Апрѣля 21.	1842. Апрѣля 17. 273 р. 50 к. сер.
Въ званіи Камеръ-Юнкера, Князь Григорій Петров. ***Трубецкой.*** (*При Статсъ-Секр. Вел. Княж. Финлянд.* Им. зн. отл. безп. сл. за XV л.	1810.	1844. Марта 26.	1835. Мая 30.	1844. Марта 26. Чинъ.

Должность, чинъ, имя, отечество, фамилія и знаки отличія.	Въ службѣ.	Въ чинѣ.	Въ должности.	Послѣдняя награда.
Церемоніймейстеръ, въ званіи Камергера, Князь Дмитрій Петров. ***Волконскій.*** *(Онъ же Присут. Чл. Общ. Присут. Деп. Каз. Врач. Загот.)* Орд. Св. Стан. 2 и Персид. Льва и Солнца 2 ст. кав.; им. золотую мед. по возобновленію Зимняго Дворца и зн. отл. безп. сл. за XV л.	1822.	1843. Іюня 25. Церемоній-мейстеромъ.	1841. Маія 1.	1843. Декабря 5. Монаршее благоволеніе.
Коллежскіе Совѣтники:				
Князь Александръ Петров. ***Трубецкой.*** Орд. Св. Ан. 2, Св. Вл. 4 ст. съ бант., и Королевско-Прусскаго за засл. кав.; им. зол. шпаг. съ надп. за храб. и сер. мед. за 1812 г.	1809.	1817. Іюня 8.	1843. Января 22.	1814. Марта 18. Чинъ Штабсъ-Капитана.
Александръ Демьянов. ***Оболонскій.*** Орд. Св. Вл. 4 и Св. Ан. 3 ст. кав.; им. зн. отл. безп. сл. за XXV л.	1803.	1834. Декаб. 24.	1839. Марта 2.	1822. Января 11. Орд. Св. Вл. 4 ст.

Должность, чинъ, имя, отечество, фамилія и знаки отличія.	Въ служ-бѣ.	Въ чинѣ.	Въ должности.	Послѣдняя награда.
Александръ Николаев. ***Васильчиковъ.*** Орд. Св. Ан. 3 ст. кав.; им. зн. отл. безп. сл. за XV л.	1816.	1836. Октяб. 24.	1843. Марта 30.	1839. Іюля 11. Монаршее благоволеніе.
Евстафій Иванов. ***Ольдекопъ.*** (*При Стат. Отдѣл.*) Им. зн. отл. безп. сл. за XV л.	1819.	1837. Декаб. 31.	1844. Апрѣля 25.	1838. Марта 29. Денежное награжденіе.
Въ званіи Камергера, Графъ Николай Дмитріев. ***Зубовъ.*** Орд. Св. Вл. 4, съ бант., и Св. Ан. 4 ст. кав.; им. сер. мед. за взятіе Варш. и зн. отл. за воен. дост. 4 ст.	1818.	1838. Марта 18.	1843. Апрѣля 3.	1838. Марта 18. Чинъ.
Александръ Ѳедоров. ***Ремеръ.*** Орд. Св. Ан. 3 ст. кав.; им. зн. отл. безп. сл. за XV л.	1819.	1838. Апр. 1.	1842. Февраля 7.	1841. Октября 6. Орд. Св. Ан. 3 ст.
Апполонъ Петров. ***Болтинъ.*** (*Исправ. долж. Столон. Деп. Пол. Исп.*)	1827.	1839. Іюля 31.	1844. Августа 31.	1836. Іюня 31. Чинъ На.л. Сов.

Должность, чинъ, имя, отечество, фамилія и знаки отличія.	Въ службѣ.	Въ чинѣ.	Въ должности.	Послѣдняя награда.
Николай Семенов. ***Щукинъ.*** (*При Хоз. Деп.*) Орд. Св. Стан. 2, Св. Вл. 4 и Св. Ан. 3 ст. кав.; им. зн. отл. безп. сл. за XXV л.	1810.	1840. Мая 18.	1844. Іюля 31.	1837. Іюля 16. Орд. Св. Стан. 2 ст.
Ксенофонтъ Тимофѣев. ***Прибыльскій.*** (*При Хоз. Деп.*) Орд. Св. Вл. 4 и Св. Ан. 3 ст. кав.; им. сереб. мед. за Турец. войн. 1828 и бронзов. за 1812 г. и зн. отл. безп. сл. за XV л.	1816.	1841. Марта 4.	1843. Іюня 28.	1840. Декабря 31. Монаршее благоволеніе.
Владиміръ Андреев. ***Рудневъ.***	1823.	1841. Мая 13.	1843. Іюля 14.	1839. Іюля 4. Монаршее благоволеніе.
Александръ Карпов. ***Павловскій.*** Орд. Св. Ан. 2, Св. Стан. 2 и Св. Вл. 4 ст. кав.; им. зн. отл. безп. сл. за XX л.	1815.	1841. Іюня 18.	1840. Апрѣля 24.	1839. Сентября 10. Монаршее благоволеніе.

Должность, чинъ, имя, отечество, фамилія и знаки отличія.	Въ службѣ.	Въ чинѣ.	Въ должности.	Послѣдняя награда.
Василій Андреевъ. ***Поповъ.*** *(При Деп. Пол. Исп.)* Орд. Св. Стан. 3 ст. кав.; им. зн. отл. безп. сл. за XV л.	1826.	1843. Мая 15.	1843. Мая 15.	1841. Октября 3. Орд. Св. Стан. 3 ст.
Алексѣй Алексѣевъ. ***Протопоповъ.*** Им. зн. отл. безп. сл. за XV л.	1815.	1841. Авгус. 20.	1843. Апрѣля 30.	—
Полковникъ Егоръ Сергѣевъ. ***Тилипьевъ.*** Орд. Св. Ан. 2, Св. Вл. 4 съ бант. Св. Ан. 3, съ бант. и 4 ст. съ надп. за храбр. кав.; им. Польск. зн. отл. за воен. достоин 4 ст., медали: за Турец. войн. и за взят. Варшавы.	1826.	1844. Февр. 18.	1844. Октября 19.	1844. Февраля 18. Чинъ.
Состоящій по Кавалеріи, Подполковникъ Алексѣй Леонтьевичъ ***Неклюдовъ.*** *(Испр. долж. Старш. Сарат. Полиціймейс.)* Орд. Св. Ан. 2 и 4, Св. Геор. 4, за 25 л. и Св. Вл. 4 ст. съ бант., кав., им. мед. за 1812 и 1814 г. и зн. отл. безп. сл. за XXV л.	1805.	1831. Мая 3.	1844. Іюня 8.	1833. Января 1. 1,200 руб.

Должность, чинъ, имя, отечество, фамилія и знаки отличія.	Въ служ-бѣ.	Въ чи-нѣ.	Въ долж-ности.	Послѣд-няя на-града.
Состоящій по Арміи Подполковникъ Платонъ Алексѣевъ. ***Боборыкинъ.*** Им. Польск. зн. отл. за воен. дост. 4 ст., сер. мед. за Турец. войн. и за взятіе Варшавы.	1826.	1844. Авгус. 30.	1844. Августа 30.	1844. Августа 30. Чинъ.
Подполковникъ Князь Яковъ Николаев. ***Шаховской.*** Им. зн. отл. военнаго ордена., Польск. зн. отл. за воен. дост. 5 ст. и сер. мед. за взятіе г. Варшавы.	1827.	1844. Декаб. 18.	1844. Ноября 24.	1844. Декабря 18. Чинъ.
Надворные Совѣтники:				
Павелъ Николаев. ***Бемъ.*** (*При Ген. Пол. Исп.*) Орд. Св. Стан. 2, съ Импер. кор. и Св. Вл. 4 ст. кав.; им. зн. отл. безп. сл. за XX л.	1814.	1834. Октяб. 19.	1844. Февраля 5.	1842. Августа 21. Ор. Св. Стан. 2 ст. съ Импер. кор.
Петръ Ѳедоровичъ ***Мацевичъ.*** Им. зн. отл. безп. сл. за XX л.	1809.	1838. Авгус. 7.	1843. Августа 25.	1838. Ноября 1. Подарокъ.

Должность, чинъ, имя, отечество, фамилія и знаки отличія.	Въ служ-бѣ.	Въ чи-нѣ.	Въ долж-ности.	Послѣд-няя на-града.
Антонъ Николаев. ***Кондрацкій.*** (*При Черниг., Полтав. и Харьков. Генералъ-Губернаторъ.*) Им. зн. отл. безп. сл. за XV л.	1818.	1839. Апр. 24.	1836. Іюня 2.	1832. Августа 9. 1,000 р. ас.
Александръ Алексѣев. ***Аршеневскій.*** Орд. Св. Вл. 4 ст., съ бант., кав., им. сер. мед. за взят. Варш. и зн. отл. за воен. дост. 4 ст.	1825.	1839. Мая 2.	1843. Января 29.	1836. Августа 17. Чинъ Кол. Асс.
Аркадій Михайлов. ***Дорогинъ.*** Орд. Св. Вл. 4 и Св. Ан. 3 ст. кав.	1816.	1840. Маія 20.	1843. Сентября 2.	1844. Декабря 3. Орд. Св. Вл. 4 ст.
Гавріилъ Макаров. ***Никифоровъ.*** Орд. Св. Стан. 3 ст. кав.; им. зн. отл. безп. сл. за XX л.	1816.	1840. Сент. 13.	1844. Ноября 26.	1843. Іюня 3. Орд. Св. Стан. 3 ст.
Василій Алексѣев. ***Соколовскій.***	1827.	1840. Декаб. 31.	1843. Іюня 4.	1840. Сентября 4. Благодар-ность На-чальства.

Должность, чинъ, имя, отечество, фамилія и знаки отличія.	Въ служ-бѣ.	Въ чинѣ.	Въ должности.	Послѣдняя награда.
Павелъ Никитич. ***Меншиковъ.***	1829.	1841. Авгус. 21.	1844. Ноября 15.	1843. Ноября 26. Монаршее благоволеніе.
Родіонъ Дмитріев. ***Булычовъ.*** *(Онъ же исправ. долж. Вице-Директора Х. Д).* Им. зн. отл. безп. сл. за XV л.	1818.	1841. Сент. 12.	1844. Апрѣля 22.	1841. Сентября 12. Чинъ.
Василій Ермолаев. ***Сорокинъ.*** Орд. Св. Стан. 3 ст. кав.; им. зн. отл. безп. сл. за XXV л.	1810.	1842. Январ. 9.	1840. Января 31.	1834. Февраля 2. Орд. Св. Стан. 3 ст.
Александръ Николаев. ***Вельяшевъ.*** *(При Хоз. Деп.)* Орд. Св. Стан. 3 ст. кав.	1825.	1842. Февр. 3.	1842. Декабря 18.	1842. Февраля 3. Чинъ.
Въ должности Церемоніймейстера, Князь Никита Петров. ***Трубецкой.***	1823.	1842. Февр. 9.	1843. Февраля 11.	1842. Февраля 9. Чинъ.
Андрей Ѳедоров. ***Токаревъ.*** *(При Деп. Пол. Исп.)*	1830.	1842. Апр. 14.	1844. Октября 22.	—

Должность, чинъ, имя, отечество, фамилія и знаки отличія.	Въ служ-бѣ.	Въ чи-нѣ.	Въ долж-ности.	Послѣдняя награда.
Михаилъ Павлов. ***Жлановъ.*** (*При Деп. Пол. Исп.*)	1832.	1842 Апр. 17.	1844. Февраля 10.	1842. Апрѣля. 17. Чинъ.
Павелъ Васильев. ***Ефебовскій.*** (*При Хоз. Деп.*)	1832.	1842. Мая 13.	1843. Ноября 28.	—
Петръ Матвѣев. ***Муравьевъ.*** Орд. Св. Стан. 2, Св. Вл. 4, Св. Георг. 4, Св. Ан. 3 и Св. Іоанна Іерусалимск. кав.; им. мед. за Турецк. войн. 1828 и 1829 г. и зн. отл. безп. сл. за XV л.	1817.	1843. Іюля 27.	1843. Іюля 27.	1839. Марта 22. Орд. Св. Стан. 2 ст.
Михаилъ Михайлов. ***Большевъ.*** Орд. Св. Геор. 4, Св. Вл. 4, Св. Ан. 3, съ бант. и Перенд. Льва и Солнца 2 ст. кав.; им. зн. отл. безп. сл. за XV л.	1816.	1844 Февр. 16.	1844. Февраля 19.	1844. Февраля 16. Чинъ.
Василій Васильев. ***Григорьевъ.***	1834.	1842. Декаб. 18.	1844. Декабря 23.	—
7 клас. Егоръ Матвѣев. ***Никоновъ.*** Орд. Св. Ан. 2 и Св. Вл. 4 ст. кав.; им. зн. отл. безп. сл. за XX л.	1806.	1832. Декаб. 14.	1839. Августа 21.	1833. Февраля 17. 750 р.

Должность, чинъ, имя, отечество, фамилія и знаки отличія.	Въ служ-бѣ.	Въ чинѣ.	Въ должности.	Послѣдняя награда.
Коллежскіе Ассессоры:				
Платонъ Фотіевичъ. ***Митьковъ.*** Орд. Св. Вл. 4 ст. кав.	1814.	1823. Іюня 18.	1844. Декабря 2.	1826. Сентября 26. Орд. Св. Вл. 4 ст.
Александръ Павловъ. ***Непловъ.*** (*При Депар. Пол. Испол.*)	1811.	1832. Декаб. 9.	1844. Октября 24.	1835. Октября 17. Монаршее благоволеніе.
Никита Степановъ. ***Мосжаковъ.*** (*При Депар. Пол. Испол.*)	1823.	1834. Іюня 8.	1839. Мая 20.	1834. Апрѣля 13. Чинъ Тит. Сов.
Григорій Андреевъ. ***Синицынъ.*** Орд. Св. Стан. 2, Св. Вл. 4 и Св. Ан. 3 ст. кав.; им. зн. отл. безп. сл. за XXV л.	1805.	1835. Декаб. 31.	1843. Февраля 2.	1843. Декабря 15. 3 т. р. с.
Алексѣй Васильевъ. ***Васильевъ.*** (*При Депар. Казен. Врачеб. Заготовленій.*) Им. зн. отл. безп. сл. за XX л.	1810.	1836. Октяб. 7.	1839. Іюля 20.	1839. Августа 15. 1,500 р.

Должность, чинъ, имя, отечество, фамилія и знаки отличія.	Въ служб.	Въ чинѣ.	Въ должности.	Послѣдняя награда.
Николай Емельяновъ. ***Лазаревъ.*** Орд. Св. Вл. 4 ст. кав.	1809.	1836. Декаб. 2.	1843. Сентября 21.	1841. Ноября 8. Орд. Св. Вл. 4 ст.
Александръ Тимоф. ***Богаевскій.*** (*При Черниг., Полт. и Харьков. Ген. Губ.*)	1825.	1837. Іюля 19.	1842. Іюля 22.	1838. Апрѣля 2. Званіе Камеръ-Юнкера.
Авксентій Иванов. ***Каневецкій.*** (*При Департ. Каз. Врачеб. Заготовленій*). Ор. Св. Вл. 4 и Св. Ан. 3 ст. кав.; им. сер. мед. за Турец. войну и Польск. зн. отл. за восн. дост. 4 ст.	1821.	1838. Апр. 29.	1842. Іюля 23.	1840. Августа 25. 500 р. сер.
Савва Емельяновъ. ***Лачиновъ.***	1833.	1838. Авгус. 25.	1844. Іюня 4.	1838. Августа 25. Чинъ.
Степанъ Дмитріевъ. ***Струговщиковъ.*** (*При Депар. Пол. Испол.*)	1837.	1839. Марта 26.	1844. Февраля 5.	1839. Марта 26. Чинъ.

Должность, чинъ, имя, отечество, фамилія и знаки отличія.	Въ службѣ.	Въ чинѣ.	Въ должности.	Послѣдняя награда.
Василій Кирилов. ***Никифоровъ.***	1816.	1840. Янв. 17.	1843. Марта 13.	1836. Іюля 31. 750 р.
Им. зн. отл. безп. сл. за XX л.				
Князь Александръ Александр. ***Порюсъ-Визапурскій.***	1825.	1840. Авгус. 31.	1844. Октября 19.	1830. Августа 7. Монаршее благоволеніе.
(При Стат. Отд.)				
Орд. Св. Ан. 4 ст. кав.; им. сереб. мед. за Персид. комп. 1826, 1827 и 1828 годовъ.				
Зиновій Алексѣев. ***Богдановъ.***	1832.	1841. Сен. 26.	1844. Декабря 5.	1841. Сентября 26. Чинъ.
Дмитрій Ѳедоров ***Кроннеръ.***	1820.	1841 Октяб. 18.	1844. Іюня 3.	1835. Ноября 17. Высочайшее благоволеніе.
(Исправ. должн. Таганрог. Полицеймейс.)				
Орд. Св. Ан. 3, съ бант. и 4 ст., съ надп. за храб., кав.; им. сер. мед. за Турец. войну и Польс. зн. отл. за воен. дост. 4 ст.				

Должность, чинъ, имя, отечество, фамилія и знаки отличія.	Въ служ-бѣ.	Въ чи-нѣ.	Въ долж-ности.	Послѣдняя награда.
Альбертъ Осиповъ. ***Мазуркевичъ.*** *(При Хоз. Департ.)*	1830.	1841. Декаб. 31.	1842. Ноября 14.	1841. Декабря 31. Чинъ.
Въ званіи Камеръ-Юнкера Графъ Петръ Павловъ. ***Шуваловъ.*** *(При С. П. Б. Губерн. Правл.)*	1838.	1843. Май 27.	1843. Іюля 24.	1843. Мая 27. Чинъ.
Александръ Васильевъ. ***Назаровъ.***	1833.	1843. Декаб. 4.	1844. Іюля 27.	1843. Декабря 4. Чинъ.
Иванъ Михайловъ. ***Цынкаловскій.*** *(Испр. долж. Столон. Деп. Общ. Дѣлъ Министерства).*	1838.	1844. Мая 7.	1844. Апрѣля 6.	1843. Декабря 6. 214 р. 25 к. сер.
Михаилъ Ѳедоровъ. ***Прудниковъ.*** *(При Стат. Отд.)*	—	—	1844. Ноября 11.	—
8-го класса Иванъ Ѳедоровъ. ***Бѣляевъ.*** *(При Деп. Пол. Исп.)*	—	—	1844. Декабря 23.	—

Должность, чинъ, имя, отечество, фамилія и знаки отличія.	Въ служ-бѣ.	Въ чи-нѣ.	Въ долж-ности.	Послѣд-няя на-града.
Маіоры:				
Павелъ Ефимов. ***Писаренко.*** Орд. Св. Вл. 4, Св. Ан. 3, съ бант. и Св. Стан. 3 ст. кав.; им. сереб. мед. за Турец. войн., за штурмъ и покореніе г. Варшавы, Польск зн. отл. за воен. дост. 4 ст. и зн. отл. безп. сл. за XV л.	1820.	1844. Марта 16.	1844. Апрѣля 20.	1844. Марта 16. Чинъ.
Николай Александров. ***Полозовъ.***	1824.	1844. Марта 18.	1844. Мая 31.	1844. Марта 18. Чинъ.
Титулярные Совѣтники:				
Павелъ Никит. ***Ильюченко.*** Ор. Св. Ан. 3 ст. кав.	1806.	1818. Іюля 31.	1843. Іюля 17.	1824. Іюля 16. Орд. Св. Ан. 3 ст.
Дмитрій Петров. ***Юдинъ.*** *(При Архивѣ Деп. Общ. Дѣлъ Министр.)* Орд. Св. Стан. 3 ст. кав.; им. зн. отл. безп. сл. за XXV л.	1811.	1824. Декаб. 31.	1844. Марта 10.	1839. Въ Августѣ 500 р. ас.

Должность, чинъ, имя, отечество, фамилія и знаки отличія.	Въ службѣ.	Въ чинѣ.	Въ должности.	Послѣдняя награда.
Василій Александров. ***Теутулъ.***	1819.	1832. Сент. 16.	1843. Декабря 16.	1841. Мая 20. Высочайшее благоволеніе.
Семенъ Ѳадѣев. ***Владиміровъ.*** (*При Стат. Отдѣл.*)	1826.	1835. Январ. 24.	1836. Декабря 26.	1844. въ Ноябрѣ. Денежное награжденіе.
Николай Васильев. ***Головинскій.*** (*При Деп. Пол. Исп.*)	1830.	1835. Апрѣл. 6.	1844. Іюля 19.	—
Константинъ Федоров. ***Генъ.*** Орд. Св. Ан. 4 ст. кав. им. мед. за Тур. войн. 1828 и 1829 г. и Польск. зн. отл. за воен. дост. 4 ст.	1828.	1837. Янв. 28.	1843. Февраля 14.	1838. Января 30. Монаршее благоволеніе.

Должность, чинъ, имя, отечество, фамилія и знаки отличія.	Въ служб.	Въ чинѣ.	Въ должности.	Послѣдняя награда.
Осипъ Осиповъ. ***Томашевскій.*** (*При Хоз. Деп.*)	1827.	1840. Іюля 2.	1844. Декабря 23.	1839. Сентября 10. 1,000 р.
Леонидъ Алексѣевъ. ***Львовъ.*** (*При Стат. Отдѣл.*)	1838.	1841. Марта 22.	1844. Апрѣля 25.	1841. Марта 22. Чинъ.
Александръ Ивановъ ***Вольфъ.*** (*При. Хоз. Деп.*)	1836.	1841. Марта 30.	1844. Апрѣля 25.	—
Иванъ Ѳомичъ. ***Кортунъ-Осмоловскій.*** (*При Деп. Пол. Исп.*)	1826.	1841. Октяб. 4.	1844. Августа 18.	1842. Маія 23. Признательность Начальства.
Въ званіи Камеръ-Юнкера, Иванъ Александровъ. ***Рибопьеръ.*** (*При С. П. Б. Губерн. Правл.*)	1840.	1842. Январ. 22.	1843. Іюля 24.	1843. Мая 27. Званіе Камеръ-Юнкера.

Должность, чинъ, имя, отечество, фамилія и знаки отличія.	Въ служб.	Въ чинѣ.	Въ должности.	Послѣдняя награда.
Михаилъ Матвѣев. ***Корсаковъ.*** (*При Хоз. Деп.*) Орд. Св. Ан. 3 ст. съ бант. и 4 ст. съ над. за храбр., кав.; им. сер. мед. за Персид. войну.	1819.	1842. Мая 13.	1844. Ноября 16.	1831. въ Мал. Орд. Св. Ан. 3 ст. съ бант.
Въ званіи Камеръ-Юнкера, Князь Григорій Алексѣев. ***Щербатовъ.*** (*При Канц. Комит. для урав. земс. повин.*)	1838.	1842. Декаб. 20.	1842. Декабря 20.	1844. Октября 16. Званіе Камеръ-Юнкера.
Николай Ильич. ***Демаро-Симановичъ.*** (*При Хоз. Деп.*)	1829.	1842. Декаб. 31.	1844. Іюля 9.	1833. Апрѣля 19. 175 р. ас.
Иванъ Афанасьев. ***Касаткинъ.***	1825.	1844. Октяб. 6.	1844. Іюля 22.	1844. Октября 6. Чинъ.
Николай Апполонов. ***Демьяновъ.*** (*При Стат. Отдѣл.*)	1836.	1844. Октяб. 6.	1844. Апрѣля 25.	1844. Октября 6. Чинъ.

Должность, чинъ, имя, отечество, фамилія и знаки отличія.	Въ служб.	Въ чин.	Въ должности.	Послѣдняя награда.
Коллежскіе Секретари:				
Борисъ Борисов. ***Поляковъ.*** (*При Хоз. Деп.*) Им. сер. мед. за Турец. войну 1828 и 1829 г.	1828.	1839. Октяб. 4.	1843. Августа 27.	1839. Сентября 1. Монаршее благоволеніе.
Николай Павлов. ***Безобразовъ.*** (*При Хоз. Деп.*)	1837.	1840. Іюля 1.	1844. Сентбря 26.	—
Николай Иванов. ***Второвъ.*** (*При Деп. Общ. дѣлъ Министерства.*)	1838.	1841. Февр. 23.	1844. Ноября 30.	1842. Апрѣля благодарность Начальства.
Михаилъ Николаев. ***Шидловскій.*** (*При Деп. Общ. дѣлъ Минист.*)	1843.	1843. Мая 15.	1843. Мая 15.	—
Иванъ Сергѣев. ***Тургеневъ.*** (*При Особ. Канц. Мин. Вн. Дѣлъ.*)	1843.	1843. Іюня 8.	1843. Іюня 8.	—

Должность, чинъ, имя, отечество, фамилія и знаки отличія.	Въ службѣ.	Въ чинѣ.	Въ должности.	Послѣдняя награда.
Николай Николаев. ***Колошинъ.*** *(При Деп. Общ. дѣлъ Министерства).*	1844.	1844. Марта 24.	1844. Марта 24.	—
Губернскіе Секретари:				
Николай Семенов. ***Савицкій.*** *(При Хоз. Деп.)*	1834.	1840. Іюня 29.	1844. Декабря 21.	1838. Августа 21. 100 р.
Провинц. Секретарь Александръ Григорьев. ***Карташевскій.*** *(При Ред. Ж. М. В. Д.)*	1838.	1841. Генв. 19.	1843. Мая 30.	—
Кол. Рег. Андрей Иванов. ***Колмаковъ.*** *(При Стат. Отд.)*	1835.	1843. Октяб. 29.	1844. Апрѣля 25.	—
Подпоручикъ Николай Сергѣев. ***Батуринъ.*** *(При Хоз. Деп.)*	1835.	1840. Апр. 14.	1844. Декабря 20.	1840. Декабря 14. Монаршее благоволеніе.
Чертежникъ Лаврентій Егоров. ***Бушъ.*** *(При Стат. Отд.)*	1837.	—	1844. Апрѣля 25.	—

VII.

ДЕПАРТАМЕНТЪ

ПОЛИЦІИ ИСПОЛНИТЕЛЬНОЙ.

Должность, чинъ, имя, отечество, фамилія и знаки отличія.	Въ служб.	Въ чинѣ.	Въ должности.	Послѣдняя награда.
Директоръ.				
Дѣй. Ст. Сов. Василій Владимировичь ***Оржевскій.***	1819.	1837. Апр. 18.	1837. Апрѣля 18.	1843. Декабря 6. Орд. Св. Ан. 1 ст. съ Импер. корон.
Орд. Св. Ан. 1, съ Импер. кор., Св. Стан. 1 и Св. Вл. 3 ст. кав., им. зн. отл. безп. сл. за XX л.				
Вице-Директоръ, Дѣй. Ст. Сов. Валеріанъ Иванов. ***Сафоновичъ.***	1818.	1844. Октяб. 6.	1842. Октября 3.	1844. Октября 6. Чинъ.
Орд. Св. Вл. 3 и Св. Ан. 2 ст., съ Импер. кор., кав. им. зн. отл. безп. сл. за XXX л.				
Отдѣленіе I.				
Начальникъ Отдѣленія, Кол. Сов. Сергѣй Якимов. ***Березкинъ.***	1824.	1843. Сент. 20.	1844. Апрѣля 21.	1842. Августа 21. Орд. Св. Стан. 2 ст.
Орд. Св. Стан. 2 ст. кав. им. зн. отл. безп. сл. за XV л.				

Должность, чинъ, имя, отечество, фамилія и знаки отличія.	Въ служ-бѣ.	Въ чи-нѣ.	Въ долж-ности.	Послѣд-няя на-града.
Столоначальники:				
1. *Исправ. долж. сост. при Министер. Внут. Дѣлъ* Кол. Сов. Апполонъ Петров. **Болтинъ.**	1827.	1840. Мая 18.	1844. Октября 3.	1836. Іюля 31. Чинъ. Над. Сов.
2. *Исправ. долж. сост. при Министер. Внут. Дѣлъ* Василій Андреев. **Поповъ.** Орд. Св. Стан. 3 ст. кав.; им. зн. отл. безп. сл. за XV л.	1826.	1843. Мая 15.	1843. Іюля 16.	1840. Октября 3. Орд. Св. Стан. 3 ст.
3. *Старшій,* Кол. Сов. Михаилъ Петров. **Дмитревскій.** Орд. Св. Ст. 2 ст. кав.; им. зн. отл. безп. сл. за XV л.	1825.	1839. Авгус. 18.	1837. Іюня 8.	1843. Ноября 26. Орд. Св. Ст. 2 ст.
Старшіе Помощники:				
1. Кол. Сек. Ник. Ѳед. **Шпилевскій.**	1835.	1840. Сент. 12.	1843. Сентября 22.	—

Должность, чинъ, имя, отечество, фамилія и знаки отличія.	Въ службѣ.	Въ чинѣ.	Въ должности.	Послѣдняя награда.
2. Кол. Асс. Николай Семенов. ***Стахановъ.*** Ор. Св. Ст. 3 ст. кав.; им. зн. отл. безп. сл. за XV л.	1820.	1837. Іюля 30.	1833. Апрѣля 1.	1843. Ноября 26. Орд. Св. Ст. 3 ст.
3. Кол. Секр. Михайло Федоров. ***Страховскій.***	1833.	1844. Октяб. 26.	1843. Мая 1.	1844. Октября 26. Чинъ.
Младшіе Помощники:				
1. Кол. Секр. Кирилъ Степанов. ***Зоевскій.***	1830.	1843. Январ. 25.	1841. Іюня 7.	—
2. Кол. Рег. Андрей Никифоров. ***Яценко.***	1839.	1841. Январ. 10.	1844. Мая 28.	—
3. Губ. Секр. Яковъ Иванов. ***Мерцаловъ.***	1841.	1844. Январ. 17.	1844. Октября 17.	—
Журналистъ, Кол. Сек. Михаилъ Ѳед. ***Карчевскій.***	1829.	1842. Октяб. 23.	1843. Іюля 20.	—

Должность, чинъ, имя, отечество, фамилія и знаки отличія.	Въ служ-бѣ.	Въ чи-нѣ.	Въ долж-ности.	Послѣд-няя на-града.
Отдѣленіе II.				
Начальникъ Отдѣленія, Кол. Сов. Семенъ Семенов. ***Лихонинъ***. Орд. Св. Ан. 2 ст. кав.	1832.	1842. Сент. 6.	1841. Декабря 31.	1844. Октября 6. Орд. Св. Ан. 2 ст.
Столоначальники:				
1. Кол. Асс. Платонъ Кузм. ***Морщихинъ***. Им. зн. отл. безп. сл. за XV л.	1821.	1841. Декаб. 31.	1840. Сентября 26.	—
2. Тит. Сов. Алексѣй Петров. ***Вицъ***.	1835.	1843. Нояб. 26.	1842. Апрѣля 10.	1843. Ноября 26. Чинъ.
3. *Исправляющій должность*, Губ. Секр. Константинъ Васильев. ***Поповъ***.	1826.	1841. Авгус. 5.	1844. Августа 22.	—
Старшіе Помощники:				
1. Кол. Секр. Константинъ Федоров. ***Лорцъ***.	1824.	1841. Іюня 4.	1834. Августа 23.	1843. Ноября 26. 171 р. сер.

Должность, чинъ, имя, отечество, фамилія и знаки отличія.	Въ служб.	Въ чинѣ.	Въ должности.	Послѣдняя награда.
2. Губ. Секр. Павелъ Никанор. ***Маринъ.***	1838.	1842. Октяб. 27.	1844. Августа 22.	—
3. Кол. Секр. Семенъ Антонов. ***Мизерницкій.***	1828.	1840. Іюля 31.	1839. Апрѣля 17.	1843. Ноября 26. 171 р. сер.
Младшіе Помощники:				
1. Кол. Секр. Ѳедоръ Николаев. ***Валка.***	1831.	1841. Октяб. 25.	1838. Декабря 17.	1841. Октября 25. Чинъ.
2. Губ. Секр. Александръ Васильев. ***Былахрыскинъ.***	1827.	1842. Апр. 14.	1835. Марта 12.	1843. Ноября 26. 100 р. сер.
3. Губ. Секр. Андрей Михайлов. ***Прясловъ.***	1836.	1842. Ноябр. 8.	1844. Августа 25.	—
Журналистъ, Губ. Секр. Михайло Федор. ***Матвѣевъ.***	1829.	1840. Нояб. 13.	1844. Маія 25.	—

Должность, чинъ, имя, отечество, фамилія и знаки отличія.	Въ службѣ.	Въ чинѣ.	Въ должности.	Послѣдняя награда.
Отдѣленіе III.				
Начальникъ Отдѣленія, Надв. Сов. Дмитрій Васильев. ***Сахаровъ.***	1809.	1840. Сент. 26.	1842. Іюля 21.	1841. Марта 8. Орд. Св. Стан. 2 ст.
Орд. Св. Стан. 2, Св. Вл. 4 и Св. Ан. 3 ст. кав. им. зн. отл. безп. сл. за XXV л.				
Столоначальники:				
1. Кол. Асс. Павелъ Игнатьев. ***Клодницкій.***	1836.	1844. Октяб. 6.	1840. Августа 7.	1844. Октября 6. Чинъ.
2. *Исправляющій должность*, Кол. Асс. Михайло Ефимов. ***Левицкій.***	1826.	1843. Авгус. 14.	1843. Апрѣля 1.	1837. Іюля 30. 500 р. ас.
Им. зн. отл. безп. сл. за XV л.				
3. Кол. Асс. Павелъ Иванов. ***Андреевъ.***	1832.	1844. Октяб. 6.	1839. Августа 19.	1844. Октября 6. Чинъ.
Старшіе Помощники:				
1. Кол. Секр. Александръ Александров. ***Скородумовъ.***	1829.	1841. Марта 17.	1842. Марта 20.	1836. Августа 31. 450 р.

Должность, чинъ, имя, отечество, фамилія и знаки отличія.	Въ службѣ.	Въ чинѣ.	Въ должности.	Послѣдняя награда.
2. Кол. Сек. Платонъ Герасимов. ***Максимовичъ.***	1842.	1842. Декаб. 14.	1842. Апрѣля 1.	—
3. *Вакансія.*				
Младшіе Помощники:				
1. Губ. Сек. Алексѣй Иванов. ***Андреевъ.***	1836.	1842. Сент. 18.	1842. Маія 30.	—
2. Губ. Секр. Викторъ Михайлов. ***Бѣлозерскій.***	1836.	1844. Апр. 30.	1841. Маія 14.	—
3. Тит. Сов. Николай Марков. ***Марковинъ.***	1827.	1841. Марта 17.	1833. Октября 19.	1843. Ноября 26. 100 р. сер.
Журналистъ, Кол. Секр. Владиміръ Васильев. ***Могалкинъ.***	1819.	1829. Декаб. 31.	1842. Апрѣля 3.	1838. Августа 20. 250 р. ас.

Должность, чинъ, имя, отечество, фамилія и знаки отличія.	Въ служ-бѣ.	Въ чинѣ.	Въ должности.	Послѣдняя награда.
Временное Отдѣленіе.				
Начальникъ Отдѣленія, Над. Сов. Николай Николаев. ***Калугинъ.***	1832.	1842. Авгус. 18.	1844. Августа 11.	1843. Ноября 26. Прибавочное жал. по 300 р. сер. въ г.
Столоначальники:				
1. *Старшій*, Над. Сов. Андрей Петров. ***Покровскій.*** Орд. Св. Стан. 3 ст. кав.	1825.	1841. Марта 19.	1842. Іюня 19.	1841. Апрѣля 16. 180 р. с.
2. *Исправляющій должность*, Кол. Секр. Андреянъ Алексѣев. ***Соколовъ.***	1836.	1843. Марта 16.	1844. Августа 28.	—
3. *Исправляющій должность*, Тит. Сов. Телесфоръ Иванов. ***Пашкевичъ.***	1825.	1837. Декаб. 31.	1842. Іюня 19.	1835. Августа 2. 600 р. ас.
Старшіе Помощники:				
Тит. Сов. Антонъ Иванов. ***Голубевъ.***	1841.	1841. Авгус. 27.	1844. Января 21.	—

Должность, чинъ, имя, отечество, фамилія и знаки отличія.	Въ служ-бѣ.	Въ чи-нѣ.	Въ долж-ности.	Послѣд-няя на-града.
2. Тит. Сов. Сергѣй Иванов. ***Яхонтовъ.***	1838.	1842. Декаб. 1.	1844. Октября 17.	—
3. Кол. Сек. Павелъ Ефим. ***Яворскій.***	1839.	1842. Ноябр. 21.	1843. Августа 17.	—
Младшіе Помощники:				
1. Губ. Секр. Алексѣй Иванов. ***Потьхинъ.***	1833.	1843. Нояб. 3	1844. Маія 11.	—
2. Кол. Секр. Михайло Александров. ***Серебряковъ.***	1830.	1842. Апр. 14.	1842. Іюня 19.	—
3. Кол. Рег. Василій Иванов. ***Осадшій.***	1836.	1840. Декаб. 25.	1843. Ноября. 8.	—
Журналистъ, Губ. Секр. Николай Ефимов. ***Веселовскій.***	1836.	1842. Нояб. 30.	1841. Декабря 5.	—

Должность, чинъ, имя, отечество, фамилія и знаки отличія.	Въ служб.	Въ чинѣ.	Въ должности.	Послѣдняя награда.
Отдѣленіе Счетное.				
Начальникъ Отдѣленія, Над. Сов. Михаилъ Христ. ***Брозинскій.*** Им. зн. отл. безп. сл. за XV л.	1819.	1844. Апр. 9.	1843. Апрѣля 1.	1839. Апрѣля 4. Единовременно 3,000 р. ас.
Бухгалтеры и Контролеры:				
Старшій, Тит. Сов. Дмитрій Григор. ***Новоникольскій.***	1830.	1841. Октяб. 25.	1844. Января 1.	1841. Октября 21. Чинъ.
Младшіе:				
1. Кол. Асс. Баронъ Николай Дмитріев. ***Соловьевъ.*** Им. зн. отл. безп. сл. за XX л.	1814.	1835. Марта 9.	1839. Февраля 2.	1843. Ноября 26. Признат. Начальства съ Высочайшаго разрѣшенія.
2. Кол. Секр. Николай Андреев. ***Содольскій.***	1829.	1841. Декаб. 31.	1844. Января 26.	—

Должность, чинъ, имя, отечество, фамилія и знаки отличія.	Въ служб.	Въ чинѣ.	Въ должности.	Послѣдняя награда.
Помощники:				
Старшій, Кол. Секр. Пантелей Захар. ***Захаровъ.***	1821.	1841. Октяб. 25.	1838. Сентября 24.	1841. Октября 25. Чинъ.
Младшіе:				
1. Кол. Секр. Василій Харламов. ***Сатковъ.***	1820.	1844. Апр. 29.	1839. Декабря 7.	1843. Ноября 26. Денежное награжденіе.
2. Кол. Сек. Александръ Иванов. ***Шуйскій.***	1833.	1843. Октяб. 6.	1841. Декабря 5.	1838. Августа 21. 400 р. ас.
Журналистъ, Губ. Секр. Николай Емельянов. ***Лебедевъ.***	1832.	1841. Февр. 21.	1844. Апрѣля 24.	—
Канцелярія.				
Правитель Канцеляріи, Кол. Асс. Степанъ Иванов. ***Бурлаковъ.***	1831.	1843. Іюня 16.	1843. Маія 15.	1843. Іюня 16. Чинъ.
Помощникъ, Тит. Сов. Николай Иван. ***Калиновскій.***	1838.	1842. Сент. 25.	1844. Января 1.	—

Должность, чинъ, имя, отечество, фамилія и знаки отличія.	Въ служб.	Въ чинѣ.	Въ должности.	Послѣдняя награда.
Вообще по Департаменту.				
Начальникъ Архива,				
Вакансія.				
Помощникъ, Губ. Секр. Викт. Иванов. ***Карпинскій.***	1831.	1841. Октяб. 18.	1843. Сентября 22.	—
Экзекуторъ и Казначей, Над. Сов. Григорій Дмитріев. ***Соколовъ.***	1817.	1844. Янв. 21.	1834. Апрѣля 20.	1843. Ноября 26. Ор. Св. Ан. 3 ст.
Орд. Св. Ан. 3 и Св. Стан. 3 ст. кав.; им. зн. отл. безп. сл. за XX л.				
Помощникъ, Тит. Сов. Петръ Петров. ***Михайловъ.***	1822.	1834. Декаб. 31.	1834. Сентября 27.	1843. Ноября 26. 120 р. сер.
Им. зн. отл. безп. сл. за XV л.				

Должность, чинъ, имя, отечество, фамилія и знаки отличія.	Въ служ-бѣ.	Въ чи-нѣ.	Въ долж-ности.	Послѣд-няя на-града.
Общій Журналистъ, Кол. Асс. Михаилъ Иванов. ***Яблочкинъ.*** Им. зн. отл. безп. сл. за XX л.	1810.	1840. Іюля 17.	1840. Января 1.	1844. Октября 6. 100 р. сер.
Губ. Секр. Ѳедоръ Петр. ***Несмѣловъ.***	1836.	1843. Іюня 8.	1843. Августа 9.	—
Чиновники Особыхъ Порученій.				
VI Класса:				
1. Кол. Сов. Левъ Васильев. ***Воеводинъ.*** Орд. Св. Вл. 4 и Св. Ан. 3 ст. кав.	1817.	1835. Марта 24.	1842. Іюня 13.	1828. Сентября. 12. Орд. Св. Вл. 4 ст.
2. *Вакансія.*				

Должность, чинъ, имя, отечество, фамилія и знаки отличія.	Въ служб.	Въ чинѣ.	Въ должности.	Послѣдняя награда.
VIII Класса:				
1. Над. Сов. Дмитрій Степанов. ***Радижевскій.*** Им. зн. отл. безп. сл. за XX л.	1814.	1838. Авгус. 21.	1837. Августа 19.	1843. Ноября 26. 225 р. с.
2. Над. Сов. Иванъ Александров. ***Перрень.***	1832.	1844. Маія 5.	1844. Маія 5.	—
3. Тит. Сов. Александръ Власов. ***Терещенко.***	1827.	1833. Февр. 12.	1844. Января 7.	1828. Января 9. 100 р. ас.
Врачъ, Докторъ Медицины, Над. Сов. Федоръ Семенов. ***Похвалинскій.*** Орд. Св. Стан. 2, Св. Вл. 4 и Св. Ан. 3 ст., кав.; им. мед. за взятіе г. Варшавы и Польскій знакъ за военныя достоинства 3 ст.	1823.	1838. Февр. 16.	1837. Іюля 6.	1842. Іюня 25. Орд. Св. Стан. 2 ст.

VIII.

ДЕПАРТАМЕНТЪ

ДУХОВНЫХЪ ДѢЛЪ ИНОСТРАННЫХЪ ИСПОВѢДАНІЙ.

Должность, чинъ, имя, отечество, фамилія и знаки отличія.	Въ служб.	Въ чинъ.	Въ должности.	Послѣдняя награда.
Директоръ.				
Въ званіи Камергера, Дѣйств. Ст. Сов. Валерій Валеріевичъ ***Скрыпицынъ.***	1816.	1844. Марта 26.	1842. Марта 17.	1844. Марта 26. Чинъ.
Вице-Директоръ, Ст. Сов. Николай Романовъ. ***Ребиндеръ.***	1830.	1844 Октяб. 6.	1842. Маія 11.	1844. Октября 6. Чинъ.
Отдѣленіе I.				
Начальникъ Отдѣленія, Ст. Сов. Александръ Степановъ. ***Ивановъ.***	1803.	1838. Авгус. 21.	1824. Августа 3.	1844. Марта 16. Единовременно 2 т. р. сер.
Орд. Св. Вл. 3 и Св. Ан. 2 ст., съ Импер. кор., кав.; им. зн. отл. безп. сл. за XXXV л.				

Должность, чинъ, имя, отечество, фамилія и знаки отличія.	Въ службѣ.	Въ чинѣ.	Въ должности.	Послѣдняя награда.
Столоначальники:				
1. *Старшій*, Кол. Сов. Антонъ Венедиктов. ***Габонскій.*** Орд. Св. Стан. 2, съ Имп. кор. и Св. Ан. 3 ст. кав.; им. зн. отл. безп. сл. за XX л.	1819.	1839. Авгус. 18.	1826. Ноября 1.	1843. Ноября 26. Орд. Св. Стан. 2 ст. съ Имп. кор.
2. *Старшій*, Над. Сов. Иванъ Никифоров. ***Черепановъ.*** Орд Св. Стан. 3 ст. кав.; им. зн. отл. безп. сл. за XX л.	1823.	1839. Іюля 26.	1838. Апрѣля 30.	1843. Ноября 26. Орд. Св. Стан. 3 ст.
2. Кол. Асс. Михайло Іосифов. ***Сѣмашко.***	1840.	1844. Маія 25.	1842. Сентября 4.	—
Помощники:				
1. *Старшій*, Кол. Асс. Викентій Каетанов. ***Рейковскій.*** Им. зн. отл. безп. сл. за XV л.	1828.	1838. Апр. 30.	1838. Апрѣля 30.	1838. Августа 21. Годовый окладъ жалованья.
2. *Старшій*, Тит. Сов. Николай Львов. ***Григорьевъ.***	1835.	1843. Марта 23.	1839. Марта 23.	1837. Августа 20. Годовый окладъ жалованья.
3. Губ. Секр. Константинъ Андреев. ***Жуковъ.***	1832.	1843. Нояб. 26.	1843. Іюля 9.	1843. Ноября 26. Чинъ.

Должность, чинъ, имя, отечество, фамилія и знаки отличія.	Въ служ-бъ.	Въ чи-нъ.	Въ долж-ности.	Послѣд-няя на-града.
Отдѣленіе II.				
Начальникъ Отдѣленія, Ст. Сов. Степанъ Степановъ. ***Мамантовъ.***	1821.	1842. Авгус. 21.	1837. Маія 4.	1843. Ноября 26. Орд. Св. Стан. 2 ст.
Орд. Св. Стан. 2 и Св. Ан. 3 ст. кав.; им. зн. отл. без. сл. за XV л.				
Столоначальники:				
1. Тит. Сов. Николай Афанасьевъ. ***Клечановскій.***	1827.	1842. Авгус. 21.	1838. Сентября 22.	1838. Августа 21. Чинъ.
2. Кол. Асс. Яковъ Исаевъ. ***Арапетовъ.***	1834.	1843. Ноябр. 19.	1843. Августа 25.	1843. Ноября 19. Чинъ.
3. *Старшій*, Кол. Асс. Яковъ Васильевъ. ***Боголюбовъ.***	1822.	1843. Ноябр. 13.	1837. Ноября 30.	1838. Августа 21. Чинъ.

Должность, чинъ, имя, отечество, фамилія и знаки отличія.	Въ службѣ.	Въ чинѣ.	Въ должности.	Послѣдняя награда.
Помощники:				
1. ***Старшій***, Кол. Асс. Романъ Андреев. ***Реске.***	1820.	1843. Ноябр. 13.	1838. Іюня 4.	—
2. Тит. Сов. Василій Васильев. ***Странно-любскій.*** Орд. Св. Стан. 3 ст. кав.	1831.	1843. Нояб. 26.	1837. Октября 16.	1843. Ноября 26. Чинъ.
3. Кол. Рег. Александръ Ѳедоров. ***Керстенъ.***	1838.	1842. Декаб. 31.	1844. Іюня 21.	—

Должность, чинъ, имя, отечество, фамилія и знаки отличія.	Въ служб.	Въ чинѣ.	Въ должности.	Послѣдняя награда.
Отдѣленіе III.				
Начальникъ Отдѣленія, Ст. Сов. Николай Степанов. ***Мамантовъ.*** Орд. Св. Стан. 2 и Св. Ан. 3 ст. кав.; им. зн. отл. безп. сл. за XV л.	1821.	1842. Авгус. 21.	1837. Октября 26.	1843. Ноября 26. Орд. Св. Стан. 2 ст.
Столоначальники:				
1. *Старшій*, Кол. Сов. Владиміръ Петров. ***Гебауэръ.*** Орд. Св. Ан. 3 ст. кав.; им. зн. отл. безп. сл. за XV л.	1819.	1841. Авгус. 21.	1836. Марта 7.	1844. Октября 6. Орд. Св. Ан. 3 ст.
2. Кол. Секр. Петръ Дмитріев. ***Казначеевъ.***	1840.	1840. Авгус. 24.	1843. Августа 25.	—
Помощники:				
1. *Старшій*, Тит. Сов. Левъ Федоров. ***Поморскій.***	1827.	1833. Сент. 15.	1841. Октября 11.	1834. Апрѣля 6. Полугод. окладъ жалованья.
2. Тит. Сов. Петръ Васильев. ***Гулькевичъ.*** Орд. Св. Стан. 3 ст. кав.	1830.	1844. Октяб. 25.	1838. Сентября 22.	1844. Октября 25. Чинъ.

Должность, чинъ, имя, отечество, фамилія и знаки отличія.	Въ служ-бѣ.	Въ чи-нѣ.	Въ долж-ности.	Послѣд-няя на-града.
Вообще по Департаменту.				
Секретарь при Директорѣ, Над. Сов. Ѳедоръ Иванов. ***Гине.***	1824.	1843. Нояб. 26.	1837. Октября 16.	1843. Ноября 26. Чинъ.
Исправл. должн. Экзекутора и Казначея, Кол. Асс. Михайло Дмитріев. ***Могилянскій.***	1831.	1843. Нояб. 15.	1844. Мая 3.	1837. Ноября 15. Чинъ Тит. Сов.
Журналистъ, Кол. Асс. Григорій Васильев. ***Моравскій.***	1827.	1843. Декаб. 31.	1837. Ноября 30.	1843. Декабря 31. Чинъ.
Архиваріусъ, Над. Сов. Иванъ Николаев. ***Новицкій.*** Орд. Св. Ан. 2, Св. Стан. 2, съ Импер. кор., и Св. Вл. 4 ст. кав.; им. зн. отл. безп. сл. за XXV л.	1810.	1841. Декаб. 22.	1820. Августа 12.	1843. Ноября 26. Орд. Св. Ан. 2 ст.

Должность, чинъ, имя, отечество, фамилія и знаки отличія.	Въ служ-бѣ.	Въ чи-нѣ.	Въ долж-ности.	Послѣд-няя на-града.
Чиновники Особыхъ Порученій.				
VI. Класса:				
1. Над. Сов. въ званіи Камеръ-Юнкера Князь Петръ Алексѣев. ***Голицынъ.*** Орд. Св. Стан. 2 и Св. Вл. 4 ст. кав.; им. зн. отл. безп. сл. за XX л.	1811.	1843. Апр. 28.	1844. Ноября 23.	1839. Августа 5. Орд. Св. Стан. 2 ст.
2. Над. Сов. Герасимъ Иванов. ***Мирза.***	1829.	1843. Сент. 25.	1843. Августа. 25.	1840. Сентября 13. Чинъ.
VIII. Класса:				
Титулярные Совѣтники:				
1. Давыдъ Иванов. ***Зандбергъ.*** Орд. Св. Стан. 3 ст. кав.; им. зн. отл. безп. сл. за XV л.	1822.	1835. Марта 26.	1839. Февраля 2.	1843. Ноября 26. Орд. Св. Стан. 3 ст.
2. Александръ Алексѣев. ***Зарубаевъ.***	1826.	1841. Авгус. 20.	1839. Февраля 2.	1837. Августа 20. Чинъ.

Должность, чинъ, имя, отечество, фамилія и знаки отличія.	Въ служ-бѣ.	Въ чи-нѣ.	Въ долж-ности.	Послѣд-няя на-града.
3. Сергѣй Александров. ***Левашовъ.***	1836.	1836. Декаб. 23.	1843. Августа 25.	—
Врачъ, Докт. Мед. Над. Сов. Карлъ Ѳедоров. ***Либерманъ.***	1830.	1843. Маія 30.	1832. Апрѣля 29.	1836. Іюля 31. Полугод. окладъ жалованья.

IX.

ДЕПАРТАМЕНТЪ

ХОЗЯЙСТВЕННЫЙ.

Должность, чинъ, имя, отечество, фамилія и знаки отличія.	Въ служб.	Въ чин.	Въ должности.	Послѣдняя награда.
Директоръ.				
Тайн. Сов. Михайло Ивановичъ ***Лексъ.*** Орд. Бѣлаго Орла, Св. Вл. 2, Св. Ан. 1 и Св. Стан. 1 ст. кав.; им. зн. отл. безп. сл. за XXX л.	1807.	1841. Іюня 25.	1836. Маія 25. а до того съ 16 Нояб. 1832 Директоромъ бывшей Канцеляріи Министра Внутреннихъ Дѣлъ.	1843. Декабря 6. Орденъ Бѣлаго Орла.
Вице-Директоръ, исправл. должн., Над. Сов. Родіонъ Дмитріев. ***Булыговъ.*** *(Онъ же сост. по Минист. Внут. Дѣлъ).*	1818.	1841. Сент. 12.	1844. Апрѣля 22.	1841. Сентября 12. Чинъ.
Членъ Общаго Присутствія, Дѣй. Ст. Сов. Иванъ Петров. ***Липранди.*** Орд. Св. Вл. 3 и Св. Ан. 2, съ алмазами и 4 ст. кав.; им. зн. воен. орд., золот. шпагу съ надп. за храбр. и мед. 1812 1814, и за Тур. комп. 1828 и 1829 г.	1807.	1843. Нояб. 26.	1832. Ноября 21.	1844. Августа 16.

Должность, чинъ, имя, отечество, фамилія и знаки отличія.	Въ службѣ.	Въ чинѣ.	Въ должности.	Послѣдняя награда.
Отдѣленіе I.				
Начальникъ Отдѣленія, Ст. Сов. Капитонъ Алексѣев. ***Лонгиновъ.*** Орд. Св. Стан. 2 ст.; съ Имп. кор. кав.	1827.	1842. Нояб. 6.	1840. Января 29.	1844. Октября 6. Орд. Св. Стан. 2 ст. съ Имперкор.
Столоначальники:				
1. Над. Сов. Василій Николаев. ***Курковскій.***	1835.	1841. Іюля 15.	1843. Мая 29.	1842. Ноября 23. 160 р. 88 к.
2. Кол. Секр. Григорій Сергѣев. ***Обрѣзовъ.***	1831.	1841. Октяб. 30.	1843. Мая 4.	1841. Сентября 30. Чинъ.
3. *Вакансія.*				
4. Кол. Сов. Яковъ Афанасьев. ***Березницкій.***	1830.	1842. Февр. 10.	1844. Марта 11.	1839. Ноября 20. Брилліантовый перстень.

Должность, чинъ, имя, отечество, фамилія и знаки отличія.	Въ службѣ.	Въ чинѣ.	Въ должности.	Послѣдняя награда.
Старшіе Помощники:				
1. Тит. Сов. Прокофій Васильев. ***Веселовскій.***	1838.	1842. Марта 7.	1842. Сентября 10.	—
2. Тит. Сов. Николай Степанов. ***Родіоновъ.***	1822.	1836. Декаб. 31.	1837. Декабря 30.	1843. Ноября 30. 171 р. 55 к.
3. Кол. Секр. Матвей Максимов. ***Балицкій.***	1836.	1841. Октяб. 28.	1842. Іюня 20.	1844. Октября 6. 171 р. 55 к.
4. Кол. Асс. Михаилъ Карлов. ***Клингенбергъ.***	1840.	1843. Нояб. 3.	1841. Декабря 20.	1843. Ноября 30. Чинъ.

Должность, чинъ, имя, отечество, фамилія и знаки отличія.	Въ служб.	Въ чинѣ.	Въ должности.	Послѣдняя награда.
Младшіе Помощники:				
1. Губ. Секр. Алексѣй Яковлев. ***Албычевъ.***	1829.	1842. Генв. 9.	1838. Іюня 16.	1844. Октября 6. 142 р. 96 к. сер.
2. Кол. Рег. Александръ Михайлов. ***Адамовъ.***	1839.	1841. Февр. 27.	1843 Января 9.	1842. Ноября 10. 50 р. с.
3. Кол. Секр. Михайло Романов. ***Полгородецкій.***	1825.	1838. Декаб. 31.	1842. Іюня 20.	—
4. Тит. Сов. Николай Петров. ***Шаблонскій.***	1833.	1840. Іюля 14.	1838. Октября 4.	Въ 1837. Денежное награжденіе.
Журналистъ, Кол. Секр. Петръ Александ. ***Селивановъ.***	1832.	1844. Янв. 12.	1838. Октября 4.	1844. Октября 6. 142 р. 96 к.

Должность, чинъ, имя, отечество, фамилія и знаки отличія.	Въ службѣ.	Въ чинѣ.	Въ должности.	Послѣдняя награда.
Отдѣленіе II.				
Начальникъ Отдѣленія, Стат. Сов. Иванъ Семенов. ***Киндеревъ.***	1806.	1839. Авгус. 18.	1831. Февраля 12.	1843. Ноября 26. Орд. Св. Вл. 3 ст.
Орд. Св. Вл. 3, Св. Ан. 2, съ Импер. кор. и Св. Стан. 2 ст. кав.; им. зн. отл. безп. сл. за XXX л.				
Столоначальники:				
1. Тит. Сов. Евгеній Николаев. ***Васильевъ.***	1825.	1841. Сент. 20.	1843. Маія 21.	1833. Января 18. Денежное награжденіе.
2. Кол. Асс. Николай Данилов. ***Михайловъ.***	1824.	1841. Октяб. 28.	1839. Апрѣля 16.	1844. Октября 6. Чинъ.

Должность, чинъ, имя, отечество, фамилія и знаки отличія.	Въ служ-бѣ.	Въ чи-нѣ.	Въ долж-ности.	Послѣд-няя на-града.
Старшіе Помощ-ники:				
1. Тит. Сов. Иванъ Васильев. ***Боголюбовъ.***	1827.	1843. Ноябр. 10.	1842. Апрѣля 11.	1843. Ноября 30. 171 р. 55 к.
2. *Вакансія.*				
Младшіе Помощ-ники:				
1. Кол. Секр. Иванъ Данилов. ***Михайловъ.***	1833.	1843. Декаб. 12.	1842. Апрѣля 11.	1841. Октября 28. 43 р. сер.
2. Кол. Секр. Флегонтъ Евдокимов. ***Васильевскій.***	1836.	1844. Генв. 1.	1838. Декабря 1.	1843. Ноября 30. 142 р. 96 к.
Журналистъ, Кол. Асс. Яковъ Семенов. ***Магнитскій.*** Орд. Св. Стан. 3 ст. кав.; им. зн. отл. безп. сл. за XX л.	1814.	1832. Февр. 10.	1828. Октября 30.	1844. Октября 6. 142 р. 96 к.

Должность, чинъ, имя, отечество, фамилія и знаки отличія.	Въ служб.	Въ чинѣ.	Въ должности.	Послѣдняя награда.
Отдѣленіе III.				
Управляющій Отдѣленіемъ, состоящій въ вѣдомствѣ Министерства, Ст. Сов. Александръ Андреев. ***Максимовичъ.*** Орд. Св. Вл. 3, Св. Ан. 2 и Св. Стан. 2 ст. кав.; им. зп. отл. безп. сл. за XX л.	1817.	1836. Генв. 8.	1831. Февраля 12.	1844. Октября 6. Орд. Св. Вл. 3 ст.
Столоначальники:				
1. Кол. Секр. Алексѣй Федоров. ***Быстровъ.***	1833.	1843. Нояб. 30.	1844. Марта 21.	1843. Ноября 30. Чинъ.
2. Кол. Асс. Евграфъ Иванов. ***Орнатскій.***	1837.	1842. Нояб. 10.	1840. Апрѣля 25.	1844. Октября 6.
Старшіе Помощники:				
1. Тит. Сов. Михайло Федоров. ***Витовтовъ.***	1826.	1840. Декаб. 31.	1838. Генваря 1.	1843. Ноября 30. 171 р. 55 к.

Должность, чинъ, имя, отечество, фамилія и знаки отличія.	Въ служб.	Въ чинѣ.	Въ должности.	Послѣдняя награда.
2. Кол. Асс. Степанъ Павлов. ***Водопьяновъ.*** Орд. Св. Стан. 3 ст. кав.; им. зн. отл. безп. сл. за XX л.	1816.	1838. Ноябр. 12.	1834. Февраля 2.	1843. Ноября 30. 171 р. 55 к.
Младшіе Помощники:				
1. Кол. Секр. Петръ Семенов. ***Шендюкъ.***	1837.	1843. Октяб. 12.	1841. Іюля 11.	—
2. Кол. Рег. Карпъ Васильев. ***Басовъ.***	1836.	1840. Ноябр. 25.	1843. Мая 22.	1842. Ноября 10. 43 р. сер.
Журналистъ, Кол. Секр. Семенъ Петров. ***Поповъ.***	1831.	1837. Авгус. 20.	1836. Октября 29.	1844. Октября 6. 142 р. 96 к.

Должность, чинъ, имя, отечество, фамилія и знаки отличія.	Въ служ-бѣ.	Въ чинѣ.	Въ должности.	Послѣдняя награда.
Отдѣленіе Счетное.				
Начальникъ Отдѣленія, Над. Сов. Павелъ Петров. ***Копысской.*** Орд. Св. Ан. 2, съ Имп. кор., Св. Стан. 2, съ Имп. кор. и Св. Вл. 4 ст. кав. и им. зн. отл. безп. сл. за XXV л.	1809.	1840. Сент. 10.	1835. Марта 8.	1843. Ноября 26. Орд. Св. Ан. 2, съ Имп. кор.
Столъ 1.				
Младшій Контролеръ и Бухгалтеръ, Кол. Секр. Николай Васильев. ***Покровскій.***	1831.	1843. Іюля 30.	1844. Марта 23.	1843. Ноября 30. 257 р. 30 к.
Старшіе Помощники:				
1. Тит. Сов. Александръ Петров. ***Бронниковъ.***	1826.	1842. Октяб. 19.	1838. Августа 11.	1838. Октября 19. Чинъ.
2. Тит. Сов. Александръ Петров. ***Гумилевскій.*** Орд. Св. Стан. 3 ст. кав.	1827.	1842. Декаб. 31.	1840. Сентября 1.	1843. Ноября 30. 428 р. 88 к.
3. *Вакансія.*				

Должность, чинъ, имя, отечество, фамилія и знаки отличія.	Въ служб.	Въ чинѣ.	Въ должности.	Послѣдняя награда.
Столъ 2.				
Старшій Контролеръ и Бухгалтеръ, Над. Сов. Дмитрій Иванов. **Протасовъ**. Орд. Св. Стан. 3 ст. кав.; им. зн. отл. безп. сл. за XXV л.	1809.	1841. Декаб. 19.	1844. Апрѣля 30.	1837. Августа 20. Орд. Св. Стан. 3 ст.
Старшій Помощникъ, Кол. Асс. Никаноръ Иванов. **Богдановъ**.	1808.	1841. Сент. 11.	1844. Апрѣля 30.	—
Младшій Помощникъ, Тит. Сов. Василій Андреев. **Распутинъ**.	1824.	1840. Іюня 14.	1842. Января 19.	1832. Августа 18. 300 р. асс.
Столъ 3.				
Младшій Контролеръ и Бухгалтеръ, Кол. Асс. Федоръ Иванов. **Шитцъ**. Орд. Св. Стан. 3 ст. кав.; им. зн. отл. безп. сл. за XV л.	1819.	1840. Октяб. 1.	1839. Ноября 14.	1843. Ноября 26. Орд. Св. Ст. 3 ст.
Старшій Помощникъ Контролера и Бухгалтера, Тит. Сов. Иванъ Васильев. **Георгицъ**.	1828.	1840. Октяб. 1.	1841. Февраля 14.	1843. Ноября 30. Чинъ.

Должность, чинъ, имя, отечество, фамилія и знаки отличія.	Въ службѣ.	Въ чинѣ.	Въ должности.	Послѣдняя награда.
Столъ 4.				
Старшій Контролеръ и Бухгалтеръ, Над. Сов. Василій Васильев. ***Кобылинъ.***	1831.	1843. Октяб. 1.	1841. Сентября 7.	1843. Ноября 30. 285 р. 92 к.
Старшій Помощникъ, Тит. Сов. Ник. Никит. ***Меньшиковъ.***	1831.	1841. Маія 7.	1844. Ноября 11.	—
Младшій Помощникъ, Кол. Секр. Иванъ Игнатьев. ***Пуздровскій.***	1823.	1841. Апр. 29.	1844. Января 15.	1843. Ноября 26. 43 р. сер.
Столъ 5.				
Младшій Контролеръ и Бухгалтеръ, Тит. Сов. Викентій Николаев. ***Измайловичъ.***	1827.	1840. Октяб. 1.	1844. Апрѣля 30.	1843. Ноября 26. Годовый окладъ жалованья.
Старшій Помощникъ, Кол. Асс. Григорій Ефимов. ***Ярославскій.***	1832.	1844. Октяб. 6.	1842. Октября 3.	1844. Октября 6. Чинъ.

Должность, чинъ, имя, отечество, фамилія и знаки отличія.	Въ служ-бѣ.	Въ чинѣ.	Въ должности.	Послѣдняя награда.
Столъ 6.				
Старшій Контролеръ и Бухгалтеръ, Кол. Асс. Степанъ Степановъ. **Васильевъ.** Им. зн. отл. безп. сл. за XV л.	1821.	1841. Марта 22.	1842. Февраля 1.	1837. Апрѣля 5. 600 р. ас.
Младшій Помощникъ, Тит. Сов. Василій Петровъ. **Поповъ.**	1824.	1842. Декаб. 31.	1841. Февраля 14.	1839. Августа 18. 150 р. ас.
Столъ 7.				
Младшій Контролеръ и Бухгалтеръ, Тит. Сов. Іосифъ Николаевъ. **Сабонинъ.** Орд. Св. Вл. 4 ст. кав.	1822.	1837. Февр. 17.	1840. Сентября 1.	1841. Ноября 8. Орд. Св. Вл. 4 ст.
Младшій Помощникъ, Кол. Секр. Олимпъ Яковъ. **Рождественскій.**	1838.	1843. Марта 19.	1844. Марта 5.	1843. Денежное награжденіе.
Журналистъ, Кол. Секр. Христофоръ Августовъ. **Дерптъ.**	1832.	1842. Апр. 19.	1840. Января 19.	1839. Августа 18. 250 р. ас.

Должность, чинъ, имя, отечество, фамилія и знаки отличія.	Въ служ-бѣ.	Въ чинѣ.	Въ должности.	Послѣдняя награда.
Временное Отдѣленіе.				
Начальникъ Отдѣленія, Над. Сов. Николай Алексѣев. ***Милютинъ.***	1835.	1842. Нояб. 10.	1842. Декабря 12.	1842. Ноября 10. Чинъ.
(Онъ же Помощ. Ред. Журн. М. В. Д.)				
Столоначальники:				
1. Кол. Секр. Карлъ Иванов. ***Рудницкій.***	1842.	1842. Янв. 5.	1843. Маія 1.	—
2. Кол. Секр. Григорій Иванов. ***Фроловъ.***	1842.	1841. Апрѣл. 27.	1843. Маія 8.	—
3. *Вакансія.*				
4. Тит. Сов. Николай Семенов. ***Политковскій.***	1835.	1842. Апр. 17.	1842. Маія 23.	1842. Апрѣля 17. Чинъ.
Старшіе Помощники:				
1. Кол. Секр. Константинъ Антонов. ***Остахевичъ.***	1834.	1842. Іюля 28.	1842. Апрѣля 11.	1844. Октября 6. 171 р. 55 к.

Должность, чинъ, имя, отечество, фамилія и знаки отличія.	Въ службѣ.	Въ чинѣ.	Въ должности.	Послѣдняя награда.
2. Кол. Секр. Василій Васильев. ***Пассекъ.***	1837.	1840. Октяб. 22.	1843. Маія 8.	—
3. Кол. Секр. Петръ Иванов. ***Промтовъ.***	1834.	1841. Янв. 31.	1842. Апрѣля 18.	—
4. Губ. Сек. Николай Емельянов. ***Гриценко.***	1835.	1840. Октяб. 1.	1842. Апрѣля 11.	1840. Октября 1. Чинъ.
Младшіе Помощники:				
1. Губ. Секр. Александръ Осипов. ***Држевица-Ковачь.***	1837.	1843. Авгус. 26.	1842. Апрѣля 11.	1840. Генваря 5. Полугодовой окладъ жалованья.
2. Кол. Секр. Николай Петров. ***Талквистъ.***	1842.	1842. Декаб. 16.	1843. Маія 22.	—
3. Кол. Секр. Иванъ Федоров. ***Дьячковъ.***	1842.	1842. Декаб. 28.	1843. Маія 22.	—
4. Кол. Рег. Александръ Андреев. ***Малыгинъ.***	1839.	1841. Марта 15.	1840. Ноября 27.	1840. Марта 2. 40 р. сер.
Журналистъ, Кол. Сек. Иванъ Станислав. ***Ледуховскій.***	1830.	1843. Сент. 14.	1842. Апрѣля 11.	1835. Іюля 11. 90 р. ас.

Должность, чинъ, имя, отечество, фамилія и знаки отличія.	Въ служ-бѣ.	Въ чи-нѣ.	Въ долж-ности.	Послѣд-няя на-града.
Чиновники Особыхъ Порученій.				
VI Класса:				
1. Над. Сов. Александръ Карловъ. ***Гирсъ.***	1835.	1842. Апр. 17.	1842. Маія 10.	1844. Октября 6. 1,300 р. с.
2. Над. Сов. Адольфъ Федоровъ. ***Штакельбергъ.***	1830.	1841. Генв. 23.	1842. Маія 2.	1841. Апрѣля 2. Годовой окладъ жалованья.
3. Кол. Асс. Иванъ Васильевъ. ***Линкъ.***	1834.	1840. Сент. 27.	1842. Маія 2.	1839. Августа 18. Годовой окладъ жалованья.
VIII. Класса:				
4. Тит. Сов. Александръ Яковлевъ. ***Стобеусъ.***	1837.	1841. Іюля 1.	1842. Маія 2.	—

Должность, чинъ, имя, отечество, фамилія и знаки отличія.	Въ службѣ	Въ чинѣ.	Въ должности.	Послѣдняя награда.
5. Тит. Сов. Левъ Павлов. *Толстой.*	1836.	1841. Ноябр. 2.	1843. Іюня 6.	1841. Ноября 2. Чинъ. IV
Канцелярія.				
Правителя Канцеляріи, *Вакансія.*				
Помощникъ, Исправляющій должность, Губ. Сек. Ѳедоръ Ѳедоров. *Козаковъ.*	1836.	1842. Іюня 1.	1844. Сентября 30.	1844. Октября 6. 142 р. 96 к.

Должность, чинъ, имя, отечество, фамилія и знаки отличія.	Въ служб.	Въ чинѣ.	Въ должности.	Послѣдняя награда.
Вообще по Департаменту.				
Общій Журналистъ, Тит. Сов. Василій Александров. ***Гусевъ.***	1817.	1835. Іюля 3.	1838. Марта 12.	1843. Ноября 26. Орд. Св. Св. Ст. 3 ст.
Ор. Св. Стан. 3 ст. кав.; им. зн. отл. безп. сл. за XV л.				
Помощникъ, Исправл. должн., Кол. Секр. Викторъ Григорьев. ***Лубницкій.***	1834.	1844. Маія 30.	1844. Сентября 30.	—
Переводчика,				
Вакансія.				
Экзекуторъ и Казначей, Кол. Асс. Евдокимъ Ѳедотов. ***Затолокинъ.***	1811.	1842. Іюня 9.	1844. Ноября 14.	1844. Октября 6. Орд. Св. Стан. 3 ст.
Орд. Св. Стан. 3 ст. кав.; им. зн. отл. безп. сл. за XX л.				

Должность, чинъ, имя, отечество, фамилія и знаки отличія.	Въ службѣ.	Въ чинѣ.	Въ должности.	Послѣдняя награда.
Помощникъ, Кол. Секр. Дмитрій Петров. ***Николаевъ.***	1834.	1842. Нояб. 10.	1838. Октября 30.	1844. Октября 6. 171 р. 55 к.
Начальникъ Архива, Над. Сов. Иванъ Васильев. ***Бугаевскій.*** Орд. Св. Ан. 2, съ Импер. Кор., Св. Стан. 2 и Св. Вл. 4 ст. кав.; им. зн. отл. безп. сл. за XXX л.	1788.	1841. Декаб. 19.	1831. Апрѣля 22.	1843. Ноября 30. 357 р. 40 к.
Помощникъ, Над. Сов. Василій Иванов. ***Невинъ.*** Орд. Св. Ан. 3 ст. кав.; им. зн. отл. безп. сл. за XXV л.	1813.	1838. Іюля 25.	1831. Апрѣля 23.	1838. Августа 31. 750 р. ас.

Должность, чинъ, имя, отечество, фамилія и знаки отличія.	Въ служб.	Въ чинѣ.	Въ должности.	Послѣдняя награда.
Чиновники Особыхъ Порученій.				
А.				
Положенные по штату Департамента.				
VI Класса:				
1. Кол. Сов. Дмитрій Миронов. ***Калугинъ.*** Орд. Св. Ан. 3 ст., съ бант. и Св. Стан. 3 ст. кав.; им. мед. за Турец. войну.	1827.	1843. Маія 28.	1843. Маія 28.	1839. Маія 29. Чинъ.
VIII Класса:				
2. Тит. Сов. Дмитрій Алексѣев. ***Меньшиховъ.***	1828.	1841. Маія 7.	1843. Апрѣля 30.	—
3. Тит. Сов. Валеріанъ Александров. ***Ильинъ.***	1836.	1843. Марта 16.	1842. Апрѣля 18.	—
4. Кол. Секр. Александръ Павлов., ***Девай.***	1835.	1840. Декаб. 6.	1844. Января 25.	—
5. *Вакансія.*				

Должность, чинъ, имя, отечество, фамилія и знаки отличія.	Въ служб.	Въ чинѣ.	Въ должности.	Послѣдняя награда.
Б. Назначенные на основаніи Высочайшаго повелѣнія 9 марта 1843 г. для наблюденія городскаго хозяйства.				
VI. Класса:				
1. Ст. Сов. Петръ Ефимов. ***Веселовскій.*** (*Опъ же Управл. Тип. Мин. Внут. Дѣлъ*). Орд. Св. Стан. 2, съ Имп. кор., и Св. Ан. 3 ст. кав.; им. зн. отл. безп. сл. за XX л.	1819.	1843. Апрѣл. 30.	1843. Апрѣля 30.	1844. Октября 6. Орд. Св. Стан. 2 ст. съ Импер. кор.
2. Кол. Сов. Василій Алексѣев. ***Лонгиновъ.***	1831.	1844. Декаб. 7.	1844. Января 18.	1838. Октября 28. Третное жалованье.
VIII Класса:				
3. Кол. Асс. Петръ Матвѣев. ***Алымовъ.***	1820.	1843. Октяб. 12.	1843. Апрѣля 6.	Въ 1839. Единовременно 900 р. ас.
4. Тит. Сов. Михаилъ Александров. ***Авиловъ.*** Орд. Св. Стан. 3 ст. кав.	1833.	1840. Октяб. 10.	1843. Апрѣля 30.	1843. Апрѣля 11. Орд. Св. Стан. 3 ст.

Должность, чинъ, имя, отечество, фамилія и знаки отличія.	Въ службѣ.	Въ чинѣ.	Въ должности.	Послѣдняя награда.
5. Кол. Секр. Игнатій Фомич. ***Собѣщанскій.***	1842.	1842. Декаб. 6.	1843. Марта 13.	—
Назначенные на основаніи Высочайшаго повелѣнія 19 Сентября 1844 г.				
VI Класса:				
Тит. Сов. Михаилъ Оедор. ***Грековъ.***	1822.	1837. Іюля 31.	1844. Октября 21.	1843. Ноября 26. Орд. Св. Стан. 2 ст.
VIII Класса:				
9 клас. Александръ Лук. ***Жемчужниковъ.***	1841.	1841. Іюля 21.	1844. Сентября 30.	—
9 клас. Александръ Петров. ***Беклемишевъ.***	1841.	1841. Іюля 21.	1844. Октября 21.	—
Докторъ, Ст. Сов. Степанъ Иванов. ***Сильванскій.*** Орд. Св. Вл. 3 и Св. Ан. 2 ст., съ Импер. кор., кав.	1821.	1843. Декаб. 30.	1835. Февраля 2.	1843. Апрѣля 9. Орд. Св. Вл. 3 ст.

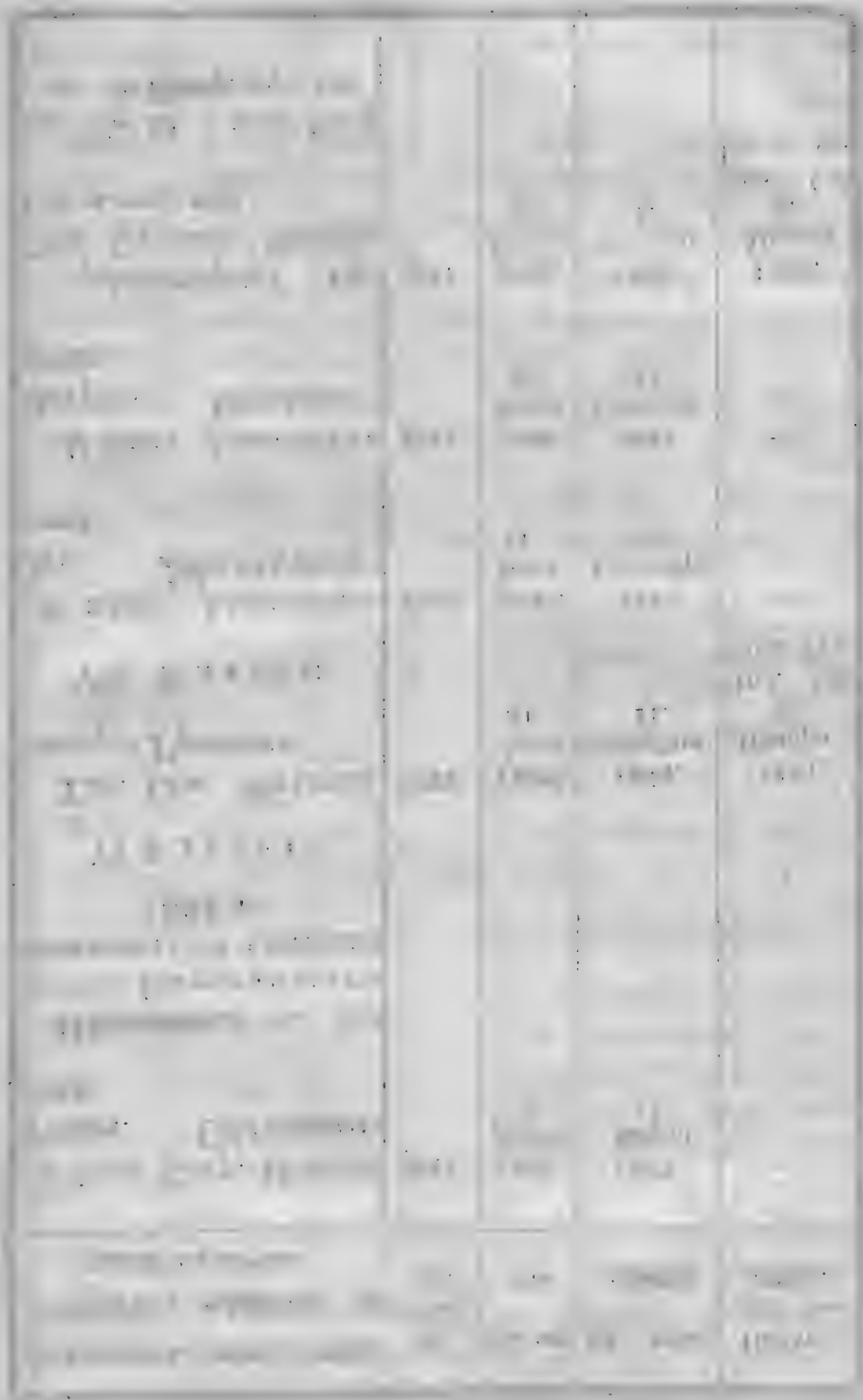

X.

ДЕПАРТАМЕНТЪ

МЕДИЦИНСКІЙ.

Должность, чинъ, имя, отечество, фамилія и знаки отличія.	Въ служб.	Въ чинѣ.	Въ должности.	Послѣдняя награда.
Директоръ.				
Дѣй. Ст. Сов., *Гражданскій Генералъ-Штабъ-Докторъ*, Александръ Андреевичъ **Рихтеръ.**	1810.	1838. Апр. 3.	1842. Генваря 18.	1844. Марта 26. Орд. Св. Ан. 1 ст.
Орд. Св. Ан. 1, Св. Стан. 1 и Св. Вл. 3 ст., кав.; им. зн. отл. безп. сл. за XXV л.				
Вице-Директоръ, Ст. Сов. Ѳедоръ Мартыновъ. **Отсолимъ.**	1821.	1837. Авгус. 20.	1842. Апрѣля 24.	1844. Октября 6. Орд. Св. Ан. 2 ст., съ Имперкор.
Орд. Св. Ан. 2 ст., съ Имп. кор., кав.; им. зн. отл. безп. сл. за XX л.				
Отдѣленіе I.				
Начальникъ Отдѣленія, Кол. Асс. Яковъ Яковлевъ. **Кетчеръ.**	1829.	1841. Сент. 30.	1843. Маія 11.	1843. въ Декабрѣ Годовой окладъ.

Должность, чинъ, имя, отечество, фамилія и знаки отличія.	Въ служ-бѣ.	Въ чи-нѣ.	Въ долж-ности.	Послѣд-няя на-града.
Столоначальникъ:				
Кол. Секр. Иванъ Васильевичъ ***Фейхтнеръ.***	1830.	1841. Сент. 27.	1842. Маія 14.	1843. въ Декабрѣ третной окладъ.
Старшіе Помощники:				
1. Кол. Асс. Иванъ Максимов. ***Никифоровъ.*** Орд. Св. Стан. 3 ст. кав. и им. зн. отл. безп. сл. за XX л.	1816.	1830. Декаб. 31.	1842. Марта 19.	1841. Октября 25. полугодовой окладъ.
2. Губ. Секр. Іосифъ Владиміров. ***Свинтицкій.***	1824.	1841. Сент. 30.	1844. Января 20.	1844. Октября 6. полуг. окл.
Младшій, Губ. Секр. Ѳеодосій Леонтьев. ***Журавлевъ.***	1824.	1840. Сент. 24.	1844. Января 13.	1843. въ Декабрѣ 150 р. сер.
Журналистъ, Кол. Секр. Константинъ Максимов. ***Никифоровъ.***	1831.	1843. Авгус. 18.	1837. Іюля 24.	1843. въ Декабрѣ третной окладъ.

Должность, чинъ, имя, отечество, фамилія и знаки отличія.	Въ служ-бѣ.	Въ чинѣ.	Въ должности.	Послѣдняя награда.
Отдѣленіе II.				
Начальникъ Отдѣленія, Ст. Сов. Докторъ Медицины и Хирургіи, Акимъ Алексѣев. ***Чаруковскій.***	1820.	1838. Нояб. 22.	1837. Марта 26.	1844. Октября 6. Монаршее благоволеніе.
Орд. Св. Ан. 2, съ Импер. кор. и Св. Вл. 4 ст. кав.; им. сер. медали: за Турец. войну и за взятіе штурмомъ г. Варшавы, зн. отл. за воен. дост. 3 ст. и зн. отл. безп. сл. за XX л.				
Столоначальники:				
1. *Исправл. должность*, Медико-Хирургъ, Над. Сов. Алексѣй Назаров. ***Пушкаревъ.***	1834.	1843. Декаб. 6.	1843. Октября 14.	1840. Декабря 6. Чинъ.
2. Кол. Асс. Андрей Александров. ***Максимовъ.***	1829.	1842. Апр. 13.	1837. Августа 19.	1843. въ Ноябрѣ третной окладъ.

Должность, чинъ, имя, отечество, фамилія и знаки отличія.	Въ службѣ.	Въ чинѣ.	Въ должности.	Послѣдняя награда.
Старшій Помощникъ, Тит. Сов. Яковъ Иванов. ***Кольчевскій.***	1823.	1837. Апр. 7.	1837. Августа 19.	1844. Октября 6. Третной окладъ.
Младшій, Кол. Рег. Николай Дмитріев. ***Зыковъ.***	1835.	1841. Мая 2.	1844. Мая 18.	1843. въ Декабрѣ 125 р. сер.
Журналистъ, Кол. Секр. Михайло Кирилов. ***Никоновъ.***	1826.	1839. Марта 22.	1842. Маія 7.	1843. въ Декабрѣ Третной окладъ.
Секретарскій Столъ.				
Секретарь, Над. Сов. Григорій Степанов. ***Долгомостьевъ.***	1818.	1839. Декаб. 25.	1843. Іюля 11.	Въ 1842 г. 70 р. сер.
Им. зн. отл. безп сл. за XV л.				
Помощникъ, Губ. Секр. Василій Иванов. ***Богомолецъ.***	1833.	1841. Авгус. 22.	1844. Января 20.	1843. въ Декабрѣ 130 р. с.

Должность, чинъ, имя, отечество, фамилія и знаки отличія.	Въ служб.	Въ чинѣ.	Въ должности.	Послѣдняя награда.
Счетный Столъ.				
Бухгалтеръ и Контролеръ, Кол. Асс., Аптекарь, Христофоръ Богдановъ. ***Лейнардъ.***	1828.	1841. Іюня 1.	1841. Марта 15.	1844. Октября 6. Третной окладъ.
Помощники:				
1. *Исправл. должность*, Тит. Сов. ПавелъДанилов. ***Реуттъ.***	1820.	1838. Декаб. 31.	1842. Апрѣля 9.	1837. Марта 23. 300 р. ас. единовременно.
2. Кол. Секр. Василій Иванов. ***Чернобровкинъ.***	1830.	1842. Генв. 1.	1841. Генваря 1.	Въ 1843 100 р. ас.
Вообще по Департаменту.				
Экзекуторъ и Казначей, Тит. Сов. ГавріилъМатвѣев. ***Матвѣевъ.***	1827.	1843. Авгус. 18.	1837. Генваря 21.	1844. Октября 6. Третной окладъ.
Начальникъ Архива, Над. Сов. Василій Яковлев. ***Ивохинъ.*** Орд. Св. Стан. 2 и Св. Ан. 3 ст. кав.; им. зн. отл. безп. сл. за XXV л.	1814.	1840. Нояб. 26.	1838. Іюля 21.	1843. въ Декабрѣ Орд. Св. Стан. 2 ст.

Должность, чинъ, имя, отечество, фамилія и знаки отличія.	Въ служб.	Въ чинѣ.	Въ должности.	Послѣдняя награда.
Чиновники Особыхъ Порученій.				
VI Класса:				
1. Над. Сов. Яковъ Тимофѣев. ***Акининъ.***	1814.	1844. Янв. 1.	1840. Августа 1.	1844. Октября 6. 200 р. сер. прибавочнаго жалованья.
Орд. Св. Ан. 3 и Св. Стан. 3 ст. кав.; им. зн. отл. безп. сл. за XX л.				
VIII Класса:				
2. Над. Сов. Николай Иванов. ***Гавинье.***	1797.	1840. Сент. 27.	1836. Іюня 2.	1840. Сентября 27. Чинъ.
Орд. Св. Стан. 2, Св. Вл. 4 и Св. Ан. 3 ст. кав.; им. зн. отл. безп. сл. за XXXV л.				
3. *Лекарь 1-го Отдѣленія* Михаилъ Тимоф. ***Колоколовъ.***	1843.	1842. Ноябр. 3.	1843. Ноября 18.	—
4. Тит. Сов. Гавріилъ Михайлов. ***Розинъ.***	1825.	1837. Декаб. 31.	1836. Іюня 2.	1837. Августа 20. 1,000 р. ас.

Должность, чинъ, имя, отечество, фамилія и знаки отличія.	Въ служ-бѣ.	Въ чинѣ.	Въ должности.	Послѣдняя награда.
Сверхъ Штата.				
Докторъ Медицины и Хирургіи, Ст. Сов. Кондратій Иванов. ***Грумъ - Гржимайло.***	1815.	1833. Октяб. 10.	1840. Іюня 6.	1841. Октября 25. Монаршее благоволеніе.
(Сост. въ вѣдомствѣ Мин. Вн. Дѣлъ).				
Орд. Св. Вл. 3, Св. Ан. 2 съ Импер. кор., и Св. Стан. 2 ст. кав.; им. сер. мед. за взят. Варшавы, зн. отл. за воен. дост. 3 ст. и зн. отл. безп. сл. за XX л.				
Штабъ-Лекарь, Эрнстъ Андреев. ***Бухгольцъ.***	1833.	1838. Декаб. 17.	1842. Октября 7.	1839. Марта 28. Брилліантовой перстень.
Орд. Св. Стан. 3 ст. кав.				
Лекарь 1 Отдѣленія, Николай Андреев. ***Еврешновъ.***	1842.	1842. Іюня 10.	1842. Октября 5.	—
Докторъ Медицины, Над. Сов. Густавъ Хрисіанов. ***Кипгеръ.***	1834.	1842. Марта 14.	1842. Октября 17.	1830. Іюня 23.

Должность, чинъ, имя, отечество, фамилія и знаки отличія.	Въ служ-бѣ.	Въ чинѣ.	Въ должности.	Послѣдняя награда.
Докторъ Медицины, Над. Сов. Людвигъ Фридрих. ***Штюмеръ.***	1834.	1839. Мая 16.	1843. Августа 9.	1842. Августа 21. Монаршее благоволеніе.
Докторъ Медицины, Эрнстъ ***Мейеръ.***	1842.	1841. Апр. 30.	1842. Октября 20.	—
Врачъ, Над. Сов., Штабъ-Лекарь, Игнатій Акимов. ***Яроцкій.*** Орд. Св. Стан. 2 и Св. Ан. 3 ст. кав.; им. зн. отл. за воен. дост. 3 ст. и сер. мед. за взят. Варш.	1829.	1840. Сент. 27.	1837. Апрѣля 24.	1844. Января 14. Орд. Св. Стан. 2 ст.
Докторъ Медицины, Ст. Сов. Степанъ Иванов. ***Сильванскій.*** *(Сост. въ вѣдомствѣ Мин. Внут. Дѣлъ).* Орд. Св. Вл. 3, Св. Ан. 2, съ Импер. кор. и Св. Стан. 2 ст., кав.; им. зн. отл. безп. сл. за XX л.	1821.	1843. Декаб. 31.	1835. Іюня 12.	1843. Апрѣля 9. Орд. Св. Вл. 3 ст.

Должность, чинъ, имя, отечество, фамилія и знаки отличія.	Въ служ-бѣ.	Въ чи-нѣ.	Въ долж-ности.	Послѣд-няя на-града.
Медико-Хирургъ, Над. Сов. Алексѣй Карлов. ***Эттеръ.***	1825.	1841. Сент. 8.	1844. Января 14.	1841. Сентября 8. Чинъ.
Штабъ-Лекарь, Кол. Асс. Николай Яковлев. ***Кетчеръ.*** (*Онъ же Помощ. Ред. Журн. М. В. Д.*)	1830.	1842. Сент. 15.	1843. Сентября 16.	—
Въ званіи Химика, Надв. Сов. Юлій Федоров. ***Фрицше.***	1833.	1841. Марта 24.	1843. Іюня 11.	—
Медицинскій чиновникъ по Карантинной части, Докторъ Медицины, Над. Сов. Карлъ Оттов. ***Розенберверъ.***	1829.	1834. Апр. 26.	1844. Февраля 12.	1842. Ноября 10. 714 р. сер.
Архитекторъ (сост. въ должн.) 9 класса Иванъ Петров. ***Барановъ.***	1819.	1834. Декаб. 31.	1844. Октября 20.	1838. Августа 21. Годовой окладъ.

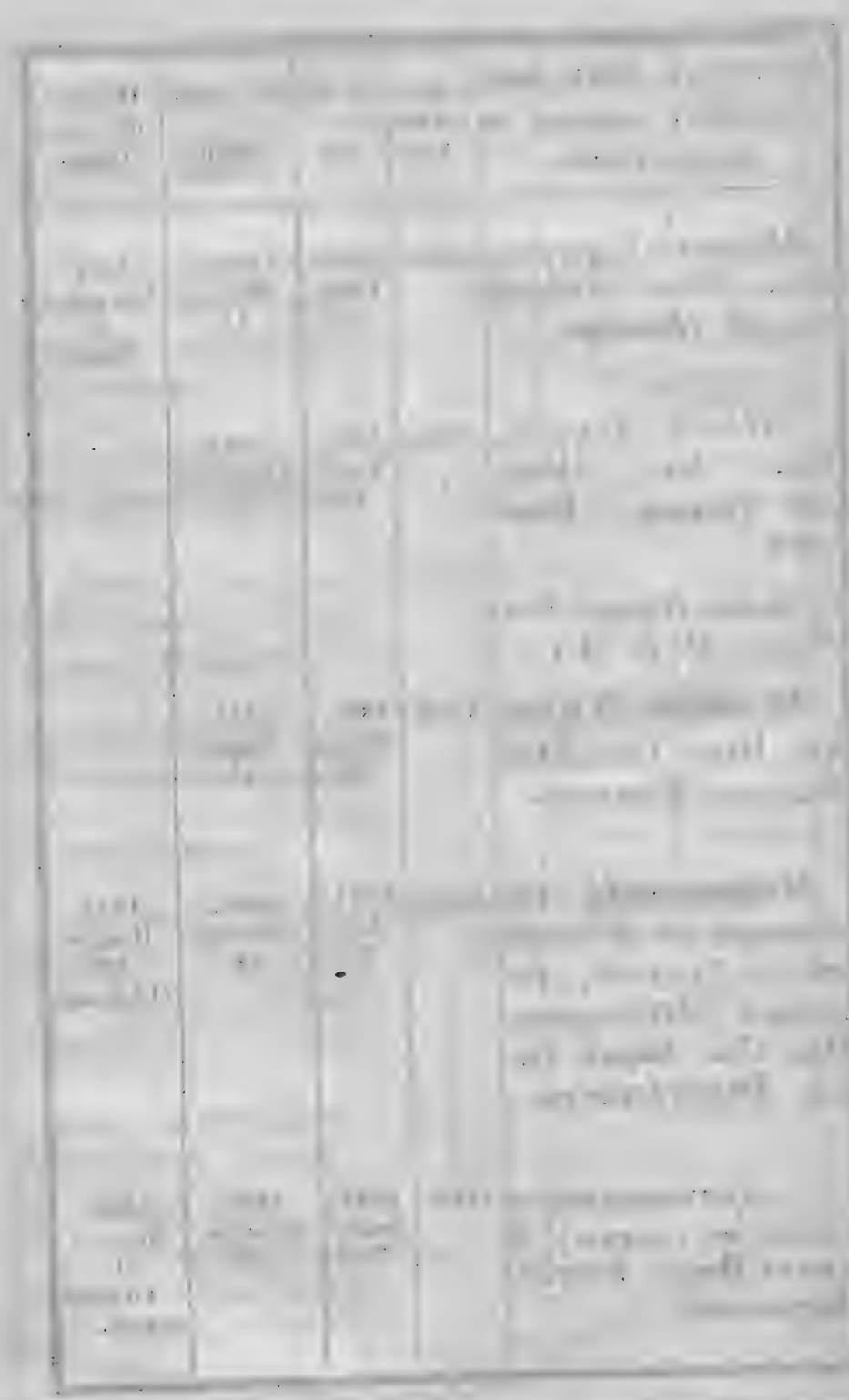

XI.

ДЕПАРТАМЕНТЪ

КАЗЕННЫХЪ ВРАЧЕБНЫХЪ

ЗАГОТОВЛЕНІЙ.

Должность, чинъ, имя, отечество, фамилія и знаки отличія.	Въ служ-бѣ.	Въ чинѣ.	Въ должности.	Послѣдняя награда.
Общее Присутствіе.				
Директоръ.				
Дѣйств. Ст. Сов. Петръ Петровичъ ***Ланге.***	1812.	1840. Апр. 13.	1843. Ноября. 28.	1843. Маія. 14. Орд. Св. Стан. 1 ст.
Орд. Св. Стан. 1, Св. Вл. 3, Св. Ан. 2 съ Импер. кор., и Пруск. Крас. Орл. 3 ст. кав.; им. зн. отл. безп. сл. за XXV л.				
Вице-Директоръ, Ст. Сов. Сильвестръ Петров. ***Бутома.***	1808.	1840. Іюня 22.	1842. Октября 8.	1844. Октября 6. Единовр. 1,000 р. с.
Орд. Св. Вл. 3 и Св. Ан. 2 ст., съ Импер. кор., кав.; им. зн. отл. безп. сл. за XXX л.				

Должность, чинъ, имя, отечество, фамилія и знаки отличія.	Въ служб.	Въ чин.	Въ должности.	Послѣдняя награда.
Совѣтники:				
Старшій, Кол. Сов. Алексѣй Евдокимов. ***Фигуринъ.***	1815.	1840. Декаб. 31.	1842. Апрѣля 30.	1839. Іюля 1. 900 р.
Орд. Св. Ан. 2, съ Имп. кор., Св. Стан. 2 и Св. Вл. 4 ст. кав.; им. зн. отл. безп. сл. за XXV л.				
Младшіе:				
1. Ст. Сов. Николай Константинов. ***Мавроди.***	1820.	1841. Октяб. 25.	1843. Маія 8.	1841. Октября 25. Чинъ.
Орд. Св. Стан. 2 и Св. Вл. 4 ст. кав.; им. зн. отл. безп. сл. за XX л.				
2. *Вакансія.*				

Должность, чинъ, имя, отечество, фамилія и знаки отличія.	Въ служб.	Въ чин.	Въ должности.	Послѣдняя награда.
Присутствующіе Члены:				
1. *Церемоніймейстеръ, въ званіи Камергера*, Князь Дмитрій Петров. ***Волконскій.***	1822.	1841. Апр. 16.	1841. Ноября 1.	1843. Ноября 30. Монаршее благоволеніе.
Орд. Св. Стан. 2 и Персид Льва и Солнца 2 ст. кав.; им. золотую мед. по возобновленію Зимняго Дворца.				
(Онъ же сост. по М. В. Д.)				
2. Кол. Сов. Баронъ Эрнестъ Иванов. ***Венкстернъ.***	1813.	1839. Февр. 12.	1839. Февраля 12.	1842. Ноября 6. Годовой окладъ жалованья.
(Онъ же Чинов. Особ. Поруч. при Мин. Внутр. Дѣлъ).				
Орд. Св. Ан. 3 ст. кав.; им. сер. мед. 1814 г. и зн. отл. безп. сл. за XX л.				

Должность, чинъ, имя, отечество, фамилія и знаки отличія.	Въ служ-бѣ.	Въ чи-нѣ.	Въ долж-ности.	Послѣд-няя на-града.
Канцелярія Обща-го Присутствія.				
Секретарь, Тит. Сов. Михаилъ Васильев. ***Павловскій.***	1833.	1842. Авгус. 21.	1843. Февраля 16.	1842. Августа 21. Чинъ.
Помощникъ Секре-таря, Губ. Сек. Ан-тонъ Лудвигов. ***Рыл-зевскій.***	1831.	1840. Іюня 26.	1843. Января 28.	1842. Апрѣля 16. Подарокъ.
Общій Жур-налистъ, Тит. Сов. Прокопій Марков. ***Ярошъ.***	1824.	1838. Декаб. 31.	1837. Января 21.	1840. Октября 1. 250 р. сер.

Должность, чинъ, имя, отечество, фамилія и знаки отличія.	Въ служ-бѣ.	Въ чинѣ.	Въ должности.	Послѣдняя награда.
Распорядительное Отдѣленіе.				
Начальникъ Отдѣленія, Ст. Сов. Александръ Никифоровъ. ***Пальмовъ.***	1822.	1843. Авгус. 7.	1839. Апрѣля 13.	1843. Ноября 30. Прибавоч. жалованье по 600 р. сереб. въ г.
Столоначальники:				
1. Кол. Секр. Иванъ Ивановичь ***Тюринъ.***	1827.	1840. Декаб. 31.	1843. Іюня 17.	1844. Октября 6. Единовр. 500 р. с.
2. Тит. Сов. Василій Иванов. ***Сорокинъ.*** Орд. Св. Стан. 3 ст. кав.; им. сереб. мед. за Турецкую войну 1828 и 1829 г.	1826.	1837. Авгус. 20.	1837. Сентября 25.	1843. Ноября 26. Орд. Св. Стан. 3 ст.
3. Над. Сов. Григорій Карлов. ***Ролле.*** Орд. Св. Ан. 2, Св. Стан. 2 и Св. Вл. 4 ст. кав.; им. зн. отл. безп. сл. за XXV л.	1810.	1842. Январ. 25.	1830. Февраля 21.	1840. Октября 1. Прибавоч. жалованье по 300 р. сереб. въ г.

Должность, чинъ, имя, отечество, фамилія и знаки отличія.	Въ служб.	Въ чинѣ.	Въ должности.	Послѣдняя награда.
4. Кол. Асс. Веніаминъ Алексѣев. ***Поповъ.***	1814.	1843. Сент. 14.	1843. Февраля 17.	1841. Апрѣля 15. Единовременно 286 р. сер.
Старшіе Помощники:				
1. Губ. Секр. Александръ Михайлов. ***Сарафановъ.***	1836.	1842. Апр. 18.	1843.	1839. Октября 21. 250 руб.
2. Тит. Сов. Алексѣй Петров. ***Протопоповъ***	1832.	1843. Іюня 5.	1844. Января 6.	1838. Сентября 18. Чинъ.
3. Кол. Асс. Александръ Васильев. ***Расторгуевъ.***	1824.	1844. Янв. 13.	1837. Марта 4.	1840. Октября 1. 200 р. сер.
4. Тит. Сов. Павелъ Ильич. ***Барышевъ.***	1829.	1842. Декаб. 31.	1834. Ноября 3.	1842. Ноября 6. Годовой окладъ жалованья.

Должность, чинъ, имя, отечество, фамилія и знаки отличія.	Въ службѣ.	Въ чинѣ.	Въ должности.	Послѣдняя награда.
Младшіе Помощники:				
1. Кол. Рег. Павелъ Марковъ. ***Гурскій.***	1836.	1840. Нояб. 29.	1843. Ноября. 4.	—
2. Губ. Сек. Михайло Сергѣевъ. ***Максимовъ.***	1835.	1842. Нояб. 11.	1842. Апрѣля 23.	1841. Октября 6. Единовр 250 р. сер.
3. Губ. Секр. Дмитрій Васильевъ. ***Расторгуевъ.***	1835.	1842 Апр. 20.	1844. Ноября 9.	—
4. *Вакансія.*				
Журналистъ, Тит. Сов. Левъ Ильичъ. ***Долженковъ.*** Им. зн. отл. безп. сл. за XX л.	1816.	1828. Декаб. 31.	1844. Ноября 9.	—

Должность, чинъ, имя, отечество, фамилія и знаки отличія.	Въ служб.	Въ чинѣ.	Въ должности.	Послѣдняя награда.
Отдѣленіе Счетное.				
Начальникъ Отдѣленія, Кол. Асс. Александръ Иванов. ***Криль.*** Орд. Св. Вл. 4 ст. кав.; им. зн. отл. безп. сл. за XX л.	1818.	1839. Сент. 10.	1839. Ноября 1.	1844. Октября 6. Единовр. 1,000 р. с.
Бухгалтеръ, Кол. Асс. Евграфъ Иванов. ***Алдуровъ.***	1824.	1844. Октяб. 13.	1839. Ноября 1.	1844. Октября 13. Чинъ.
Помощники:				
1. Кол. Асс. Николай Петров. ***Ушаковъ.*** Орд. Св. Стан. 3 ст. кав.; им. зн. отл. безп. сл. за XXV л.	1814.	1836. Декаб. 24.	1829. Августа 4.	1844. Октября 6. Орд. Св. Стан. 3 ст.
2. Тит. Сов. Михайло Андреев. ***Тугановъ.*** Им. зн. отл. безп. сл. за XV л.	1819.	1834. Декаб. 31.	1836. Августа 15.	1844. Октября 6. Единовр. 225 р. с.

Должность, чинъ, имя, отечество, фамилія и знаки отличія.	Въ службѣ.	Въ чинѣ.	Въ должности.	Послѣдняя награда.
3. Тит. Сов. Василій Ефимов. ***Голдобинъ.***	1825.	1840. Декаб. 31.	1840. Января 3.	1844. Октября 6. Единовр. 340 р. с.
4. Кол. Секр. Александръ Францовичь ***Бонковскій.***	1826.	1842. Февр. 28.	1842. Октября 8.	1844. Октября 6. Единовр. 114 р. 36 к. с.
5. Кол. Секр. Алексѣй Сергѣев. ***Прокофьевъ.***	1827.	1842. Іюля 30.	1844. Марта 23.	—
Контролеръ, Тит. Сов. Александръ Сидоров. ***Кусковъ.***	1826.	1838. Февр. 6.	1840. Апрѣля 3.	1844. Октября 6. Монаршее благоволеніе.
Помощники:				
1. Кол. Секр. Александръ Павлов. ***Шишмаревъ.***	1831.	1842. Сент. 18.	1841. Августа 14.	1844. Октября 6. Единовр. 225 р. с.
2. Губ. Секр. Григорій Карлов. ***Фридебургъ.***	1837.	1841. Апр. 17.	1844. Мая 11.	—

Должность, чинъ, имя, отечество, фамилія и знаки отличія.	Въ служб.	Въ чинѣ.	Въ должности.	Послѣдняя награда.
3. Кол. Асс. Илья Иванов. **Воронинъ.** Орд. Св. Стан. 3 ст. кав. и мм. зн. отл. безп. сл. за XXV л.	1810.	1837. Маія 19.	1837. Маія 19.	1842. Ноября 6. 228 р. сер.
4. Тит. Сов. Петръ Васильев. **Соймоновъ**	1831.	1842. Апр. 13.	1836. Августа 15.	1839. Марта 22. 500 р. ас.
5. Кол. Секр. Сергѣй Петров. **Зуевъ.**	1828.	1843. Іюля 4.	1840. Января 27.	1844. Октября 6. Един. 114 р. 36 к. с.
6. *Ревизоръ Счетной Аптечно-матеріальной части*, Кол. Асс. *Штабъ-Лекарь* Василій Борисов. **Рожественскій.**	1832.	1843. Іюня 2.	1844. Мая 18.	1844. Октября 6. Един. 420 р. сер.
Младшіе Ревизоры:				
1. Над. Сов., Медико-Хирургъ, Иванъ Дементьев. **Квадри.**	1828.	1842. Нояб. 6.	1840. Септября 1.	1842. Ноября 6. Чинъ.

Должность, чинъ, имя, отечество, фамилія и знаки отличія.	Въ службѣ.	Въ чинѣ.	Въ должности.	Послѣдняя награда.
2. *Вакансія.*				
Помощники Ревизоровъ:				
1. Кол. Секр., *Провизоръ*, Каетанъ Мартыновъ. ***Чайчинскій.***	1830.	1844. Январ. 3.	1834. Февраля 28.	1842. Ноября 6. 228 р. сер.
2. Тит. Сов. Петръ Иванов ***Савенко.***	1828.	1844. Апр. 4.	1837. Января 1.	1842. Ноября 6. Годовой окладъ жалованья.
3. Губ. Секр. Карлъ Карлов. ***Вейде.***	1824.	1838. Маія 24.	1831. Маія 17.	1836. Іюля 31. 500 р. ас.

Должность, чинъ, имя, отечество, фамилія и знаки отличія.	Въ служб.	Въ чинѣ.	Въ должности.	Послѣдняя награда.
4. Тит. Сов. Антонъ Игнатьевъ. ***Богель***. Им. зн. отл. безп. сл. за XV л.	1826.	1843. Авгус. 19.	1842. Мая 26.	1836. Октября 24. 300 р. ас.
5. Кол. Секр. *Кандидатъ фармаціи*, Иванъ Иванов. ***Ивановъ***.	1832.	1843. Декаб. 13.	1836. Августа 15.	1842. Ноября 6. 228 р. сер.
6. Тит. Сов. *Провизоръ*, Александръ Иванов. ***Юргенсонъ***.	1836.	1844. Марта 2.	1842. Сентября 11.	1842. Ноября 6. 75 р. сер.
7. Тит. Сов., Шт. Лек. Василій Афанасьев. ***Уколовъ***.	1836.	1839. Январ. 19.	1843. Сентября 16.	—
8. *Провизоръ*, Тит. Сов. Карлъ Ермолаев. ***Мейеръ***.	1832.	1843. Декаб. 5.	1843. Сентября 23.	—
Журналистъ, Кол. Рег. Герасимъ Яковлев. ***Харинъ***.	1832.	1841. Август. 16.	1843. Мая 20.	1842. Ноября 6. 90 р. сер.

Должность, чинъ, имя, отечество, фамилія и знаки отличія.	Въ службѣ.	Въ чинѣ.	Въ должности.	Послѣдняя награда.
Вообще по Департаменту:				
Казначей, 5 клас. Илья Петров. ***Ильинъ***. Орд. Св. Ан. 2, съ Импер. кор., Св. Стан. 2 и Св. Вл. 4 ст. кав.; им. зн. отл. безп. сл. за XLV л.	1796.	1830. Сент. 16.	1829. Ноября 22.	1841. Октября 25. Прибавочное жалованье по 343 р. 10 к.
Начальникъ Архива, 6 класса Василій Петров. ***Орловъ***. Орд. Св. Стан. 2, Св. Вл. 4 и Св. Ан. 3 ст. кав.; им. зн. отл. безп. сл. за XXXV л.	1800.	1838. Декаб. 31.	1839. Августа 20.	1842. Ноября 6. Орд. Св. Стан. 2 ст.
Помощникъ, Кол. Асс. Андрей Кондратьев. ***Кондратьевъ***. Орд. Св. Вл. 4 ст. кав.	1796.	1838. Сент. 14.	1831. Октября 18.	1836. Іюля 31. 250 р. ас.
Экзекуторъ и Смотритель дома Департаментомъ занимаемаго, Кол. Асс. Николай Тимофѣев. ***Недѣльскій***. Им. сереб. медали за Персидскую войну 1826 и 1827 г. и за Турецкую 1828 и 1829 годовъ.	1823.	1843. Іюня 9.	1838. Января 5.	1843. Ноября 30. Единовременно полугодовый окладъ жалованья.

Должность, чинъ, имя, отечество, фамилія и знаки отличія.	Въ служб.	Въ чинѣ.	Въ должности.	Послѣдняя награда.
Чиновники Особыхъ Порученій.				
VI Класса:				
1. Кол. Сов. Иванъ Дмитріев. ***Бартеневъ.***	1819.	1843. Февр. 15.	1840. Ноября 7.	1830. Января 27. Чинъ Штаб.-Капитана.
Орд. Св. Ан. 3 ст., съ бантомъ, кав. им. сереб. мед. за Персид. и Турец. войн., золотую шпагу съ надп. за храбрость и зн. отл. безп. сл. за XV л.				
2. Кол. Сов. Семенъ Семенов. ***Викулинъ.***	1829.	1844. Февр. 7.	1842. Ноября 5.	1831. Марта 31. Чинъ Кол. Асс.
VIII Класса:				
3. Кол. Асс. Иванъ Николаев. ***Самсоновъ.***	1811.	1843. Январ. 13.	1838. Декабря 29.	—
Им. зн. отл. безп. сл. 25 XXV л.				
4. Тит. Сов. Петръ Фролов. ***Печоро.***	1823.	1837. Марта 10.	1843. Января 7.	1840. Октября 1. 200 р. с.
Им. зн. отл. безп. сл. за XV л.				

Должность, чинъ, имя, отечество, фамилія и знаки отличія.	Въ служ-бѣ.	Въ чи-нѣ.	Въ долж-ности.	Послѣд-няя на-града.
Сверхъ того, по Фармацевтической части:				
5. *Вакансія.*				
Врачъ, Штабъ-Лекарь Кол. Асс. Борисъ Иванов. ***Маляга.***	1834.	1844. Апр. 12.	1844. Мая 11.	1841. Марта 3. Высочайшую благодарность

Должность, чинъ, имя, отечество, фамилія и знаки отличія.	Въ служ-бѣ.	Въ чи-нѣ.	Въ долж-ности.	Послѣд-няя на-града.
Главная Рецептурная Аптека:				
Управляющій, Провизоръ, Кол. Сек. Карлъ Христіановъ. ***Маннъ.***	1840.	1844. Мая. 16.	1842. Сентября 8.	1843. Іюня 4. 300 р. с.
Провизоръ Аптеки, Эдуардъ Борисовъ. ***Вольфъ.***	1841.	1836. Декаб. 12.	1841. Апрѣля 24.	1842. Іюля 8. 125 р. с.
Лаборантъ, Провизоръ Георгъ Федоровъ. ***Шель.***	1835.	1839. Іюня 21.	1843. Марта 11.	—
Гезеля:				
Кол. Рег. Иванъ Данилов. ***Бевать.***	1834.	1841. Ноябр. 12.	1836. Декабря 10.	1842. Іюля 8. 100 р. с.
Аптекарскій Помощникъ 2 Отдѣленія Францъ Карлов. ***Шрелеръ.***	1844.	1838. Декаб. 9.	1844. Сентября 11.	—
Бухгалтеръ, Губ. Секр. Василій Михайловъ. ***Стремоусовъ.***	1812.	1837. Декаб. 31.	1842. Ноября 5.	1843. Іюня 4. 200 р. с.

Должность, чинъ, имя, отечество, фамилія и знаки отличія.	Въ служб.	Въ чинѣ.	Въ должности.	Послѣдняя награда.
Управленіе надъ заведеніями вѣдомства Деп. Каз. Врачеб. Заготовленій, на Аптекарскомъ Острову состоящими.				
Присутствующій въ Общемъ Присутствіи Департ. Каз. Врач. Загот., Церемоній-мейстеръ, въ званіи Камергера, Князь Дмитрій Петров. **Волконскій.**	1822.	1841. Апр. 16.	1841. Ноября 7.	1843. Ноября 30. Монаршее благоволеніе.
Орд. Св. Стан. 2 и Персид. Льва и Солнца 2 ст. кав.; им. золотую мед. по возобновленію Зимняго Дворца.				

Должность, чинъ, имя, отечество, фамилія и знаки отличія.	Въ служб.	Въ чинѣ.	Въ должности.	Послѣдняя награда.
Инспекторъ Аптекарскаго Острова и Исправляющій должность Смотрителя, Кол. Асс. Николай Ѳедоров. **Бакуринскій.** *(Онъ же Членъ Строительн. Коммис.)*	1822.	1841. Нояб. 15.	1841. Февраля 13.	1843. Іюня 17. 400 р. сер.
Помощникъ Смотрителя, Тит. Сов. Николай Калиновъ. **Калининъ.** Им. зн. отл. безп. сл. за XX л.	1783.	1825. Декаб. 31.	1816. Декабря 31.	1842. Мая 12. 120 р. сер.

Должность, чинъ, имя, отечество, фамилія и знаки отличія.	Въ службѣ.	Въ чинѣ.	Въ должности.	Послѣдняя награда.
Запасный Магазинъ Аптекарскихъ Матеріаловъ.				
Управляющій Магазиномъ, Аптекарь, Над. Сов. Иванъ Иванов. **Деллеръ.**	1808.	1839. Маія 24.	1828. Декабря 16.	1840. Декабря 27. 550 р. сер.
Орд. Св. Ан. 3 и Св. Стан. 3 ст. кав.; им. зн. отл. безп. сл. за XX л.				
Исправляющій должность Помощника, Провизоръ 2 *Отдѣленія* Адольфъ Романов. **Дрейеръ.**	1838.	1833. Нояб. 23.	1843. Марта 7.	1840. Іюля 16. 280 р. сер.
Провизоръ, Кол. Секр. Герасимъ Николаев. **Черепановъ.**	1809.	1834. Маія 24.	1837. Генваря 1.	1842. Маія 1. 120 р. сер.
Им. зн. отл. безп. сл. за XV л.				
Лаборантъ, Аптекарь 2-го *Отдѣленія*, Тит. Сов. Александръ Иванов. **Лешъ.**	1834.	1838. Іюня 15.	1834. Іюня 15.	1842. Маія 1. 120 р. сер.

Должность, чинъ, имя, отечество, фамилія и знаки отличія.	Въ служ-бѣ.	Въ чи-нѣ.	Въ долж-ности.	Послѣд-няя на-града.
На вакансіи Гезелей.				
Провизоръ, 3-го Отдѣленія, Теобальдъ Егоров. ***Лайминг.***	1831.	1838. Мая 24.	1835. Ноября 26.	1842. Маія 1. 80 р. сер.
Провизоръ, 2-го Отдѣленія, Павелъ Иванов. ***Ткаченко.***	1836.	1836. Авгус. 4.	1836. Сентября 13.	1842. Маія 1. 70 р. сер.
Провизоръ, 2-го Отдѣленія, Филиппъ Степан. ***Романдинъ.***	1829.	1836. Апр. 11.	1836. Мая 16.	1842. Маія 1. 70 р. сер.
Травовѣдъ, 10 клас. Андрей Борисов. ***Епифановъ.*** Им. зп. отл. безп. сл. за XV л.	1800.	1830. Декаб. 31.	1837. Генваря 1.	1842. Маія 1. 70 р. сер.
Письмоводитель, Губ. Секр. Іосифъ Карлов. ***Травелли.***	1831.	1842. Сент. 23.	1841. Генваря 9.	—
Бухгалтеръ, 10 клас. Александръ Богданов. ***Апонассе.***	1829.	1837. Октяб. 6.	1840. Апрѣля 12.	1842. Маія 1. 150 р. сер.
Помощникъ его, неимѣющій чина, Иванъ Петров. ***Зуевъ.***	1839.	—	1843. Ноября 12.	—

Должность, чинъ, имя, отечество, фамилія и знаки отличія.	Въ служ-бѣ.	Въ чи-нѣ.	Въ долж-ности.	Послѣд-няя на-града.
Инструментальный Заводъ.				
Управляющій Заводомъ, Медико-Хирургъ, Над. Сов. Федоръ Павлов. ***Аринвъ.*** Им. мед. за Турецкую войну 1828 и 1829 г. и Польск. зн. за воен. достоин. 4 ст.	1829.	1840. Февр. 14.	1842. Августа 20.	1844. Апрѣля 14. 300 р. сер.
Помощникъ, Мед. Хир. Над. Сов. Александ. Иванов. ***Будаевскій.*** Орд. Св. Вл. 4 и Св. Ан. 3 ст. кав.; им. Польск. зн. отл. за воен. дост. 4 ст.	1827.	1843. Февр. 25.	1842. Сентября 4.	1843. Іюня 24. 250 р. ас.
Исправляющій должность Старшаго мастера Завода, Иванъ Иванов. ***Аверьяновъ.***	1825.	—	1841. Іюля 12.	1844. Марта 23. 150 р. сер.
Письмоводитель, Губ. Секр. Василій Андреев. ***Брянцевъ.***	1829.	1839. Маія 24.	1839. Маія 19.	1181. Марта 23. 100р. сер.
Бухгалтеръ, Кол. Асс. Василій Павлов. ***Ивашенцевъ.***	1829.	1843. Апр. 13.	1840. Ноября 7.	1842. Марта 23. 100 р. сер.

VIII.

МЕДИЦИНСКІЙ СОВѢТЪ.

Должность, чинъ, имя, отечество, фамилія и знаки отличія.	Въ службѣ.	Въ чинѣ.	Въ должности.	Послѣдняя награда.
Предсѣдатель.				
Дѣйс. Ст. Сов. *Лейбъ-Медикъ*, Михаилъ Антоновичъ ***Маркусъ.***	1808.	1837. Марта 22.	1841. Октября 26.	1843. Января 1. Орд. Св. Ан. 1 ст.
Орд. Св. Ан. 1, Св. Стан. 1, Св. Вл. 3, Пруск. Красн. Орла 2 ст., со звѣзд., Дармш. Фил. Великодуш. больш. крест., Бавар. за заслуги и Вейнарскаго Бѣлаго Сокола, кав.; им. мед. 1812, 1814 г. и дворянскую и зн. отл. безп. сл. за XXX л.				
Непремѣнные Члены:				
Инспекторъ по Медицинской части учрежденій Императрицы Маріи, Дѣйс. Тайн. Сов. *Лейбъ-Медикъ* Иванъ Федоровичъ ***Рюль.***	1787.	1843. Авгус. 30.	1816. Іюля 17.	1842. Іюля 1. Орд. Св. Алек. Нев.
Орд. Св. Алекс. Невск., Бѣлаго Орла, Св. Ан. 1, съ Импер. кор., Св. Вл. 2, больш. креста и Прусск. красн. Орла 2 ст. кав.; им. зн. отл. безп. сл. аз L л.				

Должность, чинъ, имя, отечество, фамилія и знаки отличія.	Въ служ-бѣ.	Въ чи-нѣ.	Въ долж-ности.	Послѣд-няя на-града.
Дѣйствительные Статскіе Совѣтники:				
Директоръ Медицинскаго Департамента Военнаго Министерства, Почетный Лейбъ-Хирургъ, Дмитрій Клементьевичъ **Тарасовъ**. Орд. Св. Стан. 1, Св. Ан. 2 и Св. Вл. 3 ст. кав.; им. зн. отл. безп. сл. за XX л.	1818.	1837. Апр. 14.	1836. Августа 6.	1841. Апрѣля 16. Орд. Св. Стан. 1 ст.
Директоръ Медицинскаго Департамента Министерства Внутреннихъ Дѣлъ, Гражданскій Генералъ-Штабъ-Докторъ Александръ Андреевичъ **Рихтеръ**. Орд. Св. Ан. 1, Св. Стан 1 и Св. Вл. 3 ст. кав.; им. зн. отл. безп. сл. за XXV л.	1810.	1838. Апр. 3.	1842. Января 18.	1844. Марта 25. Орд. Св. Ан. 1 ст.

Должность, чинъ, имя, отечество, фамилія и знаки отличія.	Въ службѣ.	Въ чинѣ.	Въ должности.	Послѣдняя награда.
Директоръ Департамента Казенныхъ Врачебныхъ Заготовленій Петръ Петровичъ ***Линге.*** Орд. Св. Стан. 1, Св. Вл. 3, Св. Ан. 2, съ Имп. кор. и Прус. Крас. Орла 3 ст. кав.; им. зн. отл. безп. сл. за XXV л.	1812.	1840. Апр. 13.	1843. Ноября 28.	1843. Мая 14. Орд. Св. Стан. 1 ст. —
Отъ Министерства Народнаго Просвѣщенія Иванъ Тимофѣевичъ ***Спаскій.*** Орд. Св. Вл. 3, Св Ан. 2, съ Импер. кор. и Св. Стан. 2 ст. кав.; им. зн. отл. безп. сл. за XXV л.	1815.	1842. Октяб. 23.	1842. Января 31.	1843. Марта 2. Высочайше благоволеніе.
Флота Генер.-Штабъ-Докторъ Карлъ Ивановичъ ***Мендъ.*** Орд. Св. Вл. 3, Св. Стан. 2 ст. со звѣзд. и Св. Ан. 2 ст. съ Импер. кор. кав.; им. зн. отл. безп. сл. за XXX л.	1812.	1842. Декаб. 6.	1844. Ноября 1.	1842. Декабря 6. Чинъ.

Совѣщательные Члены:

Дѣйствительные Тайные Совѣтники:

Баронетъ Яковъ Васильевичъ Вилліе.
Иванъ Федоровичъ Рюль.
(*Онъ же Непремѣн. Членъ.*)

Дѣйствительные Статскіе Совѣтники:

Петръ Андреевичъ Загорскій.
Иванъ Петровичъ Бутковъ.
Сергѣй Алексѣевичъ Громовъ.
Иванъ Богдановичъ Шлегель.
Николай Федоровичъ Арендтъ.
Дмитрій Клементьевичъ Тарасовъ.
(*Онъ же Непремѣн. Членъ.*)
Эмилій Ивановичъ Рейнгольдъ.
Александръ Андреевичъ Рихтеръ.
(*Онъ же Непремѣн. Членъ.*)
Илья Васильевичъ Буяльскій.
Петръ Петровичъ Ланге.
(*Онъ же Непремѣн. Членъ.*)
Иванъ Тимофѣевичъ Спаскій.
(*Онъ же Непремѣн. Членъ.*)
Егоръ Ивановичъ Раухъ.

Статскіе Совѣтники:

Ѳедоръ Мартыновичъ Отсолигъ.
Степанъ Яковлевичъ Нечаевъ.
Христіанъ Христіановичъ Саломонъ.
Степанъ Фомичъ Хотовицкій.
Павелъ Федоровичъ Горяниновъ.
Федоръ Ивановичъ Герцогъ.
Карлъ Карловичъ Зейдлицъ.
Николай Ивановичъ Пироговъ.
Всеволодъ Ивановичъ Всеволодовъ.

Надворные Совѣтники:

Александръ Петровичъ Загорскій.

(*Онъ же Ученый Секретарь.*)

Аптекари:

Егоръ Ивановичъ Продтъ.
Иванъ Ивановичъ Деллеръ.

Неимѣющій чина:

Густавъ Федоровичъ Гаугеръ.

Въ отсутствіи находящіеся:

Дѣйствительные Статскіе Совѣтники:

Александръ Александровичъ Крейтонъ.
Василій Петровичъ Крейтонъ.
Сергѣй Федоровичъ Хановъ.

(*Генер. Шт. Докт. Дѣйст. Арміи.*)

Ефремъ Осиповичъ Мухинъ.
Венцеславъ Венцеславовичъ Пеликанъ.

(*Главн. Докт. Москов. госпитали.*)

Иванъ Антоновичъ Прибиль.
Ѳома Корнѣевичъ Кучковскій.
Федоръ Андреевичъ Гильдебрантъ.
Григорій Ивановичъ Фишеръ.
Григорій Яковлевичъ Высоцкій.
Романъ Сергѣевичъ Четыркинъ.

Статскіе Совѣтники:

Александръ Егоровичъ Эвепіусъ.
Петръ Петровичъ Алиманъ.
Федоръ Карловичъ Мильгаузенъ.
Андрей Ивановичъ Поль.

Должность, чинъ, имя, отечество, фамилія и знаки отличія.	Въ служ-бѣ.	Въ чи-нѣ.	Въ долж-ности.	Послѣд-няя на-града.
Канцелярія.				
Ученый Секретарь, Над. Сов. Александръ Петров. ***Загорскій.***	1825.	1838. Сент. 9.	1841. Декабря 30.	1843. Ноября 16. 857 р. 76 к.
(Онъ же Совѣщательный Членъ Совѣта.)				
Столоначальники:				
Над. Сов., *Штабъ-Лѣкарь* Андрей Елеазаров. ***Лейченко.***	1825.	1842. Нояб. 11.	1838. Іюля 23.	1844. Октября 6. Прибавоч. жалов. 300 р. сер.
Им. зн. отл. безп. сл. за XV л.				
Тит. Сов., *Лѣкарь* Николай Егоров. ***Зубчаниновъ.***	1835.	1841. Марта 6.	1842. Марта 18.	1843. Ноября 16. 514 р. 60 к.
Помощникъ, Губ. Сек. Константинъ Петров. ***Юргенсонъ.*** *(Онъ же и Журналистъ.)*	1826.	1842. Апр. 25.	1843. Марта 1.	1842. Ноября 10. 243 р. 10 к. сер.
Им. сер. мед. за Турец. войну 1828 и 1829 г.				

XIII.

СТРОИТЕЛЬНАЯ КОММИССІЯ.

Должность, чинъ, имя, отечество, фамилія и знаки отличія.	Въ службѣ.	Въ чинѣ.	Въ должности.	Послѣдняя награда.
Предсѣдатель.				
Дѣйс. Ст. Сов. Алексѣй Григорьевичь ***Гомзинъ.***	1811.	1841. Апр. 16.	1839. Іюня 2.	1843. Ноября 26. 1500 р. сер.
(Онъ же сост. по Министерству Внутреннихъ Дѣлъ.)				
Орд. Св. Вл. 3, Св. Ан. 2, съ алмаз. и Св. Стан. 3 ст. кав.; им. зн. отл. безп. сл. за XXX л.				
Члены:				
1. *По Искуственной части,* Ст. Сов. Андрей Иванов. ***Желтоуховъ.***	1812.	1839. Нояб. 1.	1839. Ноября 1.	1843. Ноября 23. Орд. Св. Ан. 2 ст. съ Имп. кор. и 2 т. р. сер.
(Онъ же сост. по Министерству Внутреннихъ Дѣлъ.)				
Орд. Св. Ан. 2, съ Импер. кор. и Св. Стан. 2 ст. кав.; им. сер. мед. за 1812 г. и зн. отл. безп. сл. за XV л.				

Должность, чинъ, имя, отечество, фамилія и знаки отличія.	Въ служ-бѣ.	Въ чи-нѣ.	Въ долж-ности.	Послѣд-няя на-града.
2. *По Хозяйственной части*, Кол. Асс. Николай Федоров. ***Бакуринскій.***	1822.	1841. Октяб. 25.	1839. Іюня 22.	1841. Октября 25. Чинъ.
(Онъ же Инспекторъ Аптекарскаго Острова).				
Секретарь, Кол. Секр. Андрей Васильев. ***Барановъ.***	1827.	1842. Іюля 22.	1839. Іюня 2.	1839. Апрѣля 4. 1800 р. ас.
Помощникъ Секретаря, Губ. Секр. Николай Константинов. ***Фулонъ.***	1832.	1841. Ноябр. 26.	1839. Іюня 2.	1838. Августа 21. 600 р. ас.
(Онъ же Исправ. долж. Казначея).				
Бухгалтеръ, Кол. Асс. Павелъ Иванов. ***Іорданъ.***	1819.	1838. Авгус. 21.	1840. Августа 16.	1839. Апрѣля 4. 2300 р. ас.
Им. зп. отл. безп. сл. за XX л.				

Должность, чинъ, имя, отечество, фамилія и знаки отличія.	Въ служб.	Въ чинѣ.	Въ должности.	Послѣдняя награда.
Коммиссаръ, Кол. Асс. Леонардъ Осипов. ***Якубовскій.*** Орд. Св. Вл. 4 и Св. Стан. 3 ст. кав.; им. зн. отл. безп. сл. за XXV л.	1805.	1839. Февр. 28.	1840. Іюня 13.	1834. Марта 5. Орд. Св. Стан. 3 ст.
Помощникъ Коммиссара, Губ. Секр. Петръ Степан. ***Клеопинъ.***	1829.	1842. Декаб. 31.	1839. Іюня 30.	—
Архитекторъ, Кол. Асс. Алексѣй Максимов. ***Горностаевъ.*** (*При Деп. Общ. Дѣлъ Министер.*) Им. зол. мед. по возобнов. Зимняго Дворца.	1823.	1839. Декаб. 26.	1843. Марта 5.	1839. Декабря 26. Чинъ и год. окл. жалов.
Помощникъ, Губ. Сек. Василій Иванов. ***Собольщиковъ.*** (*При Депар. Общ. Дѣлъ Министерства*).	1825.	1837. Іюня 4.	1843. Марта 15.	1836. Іюня 9. 250 р. ас.

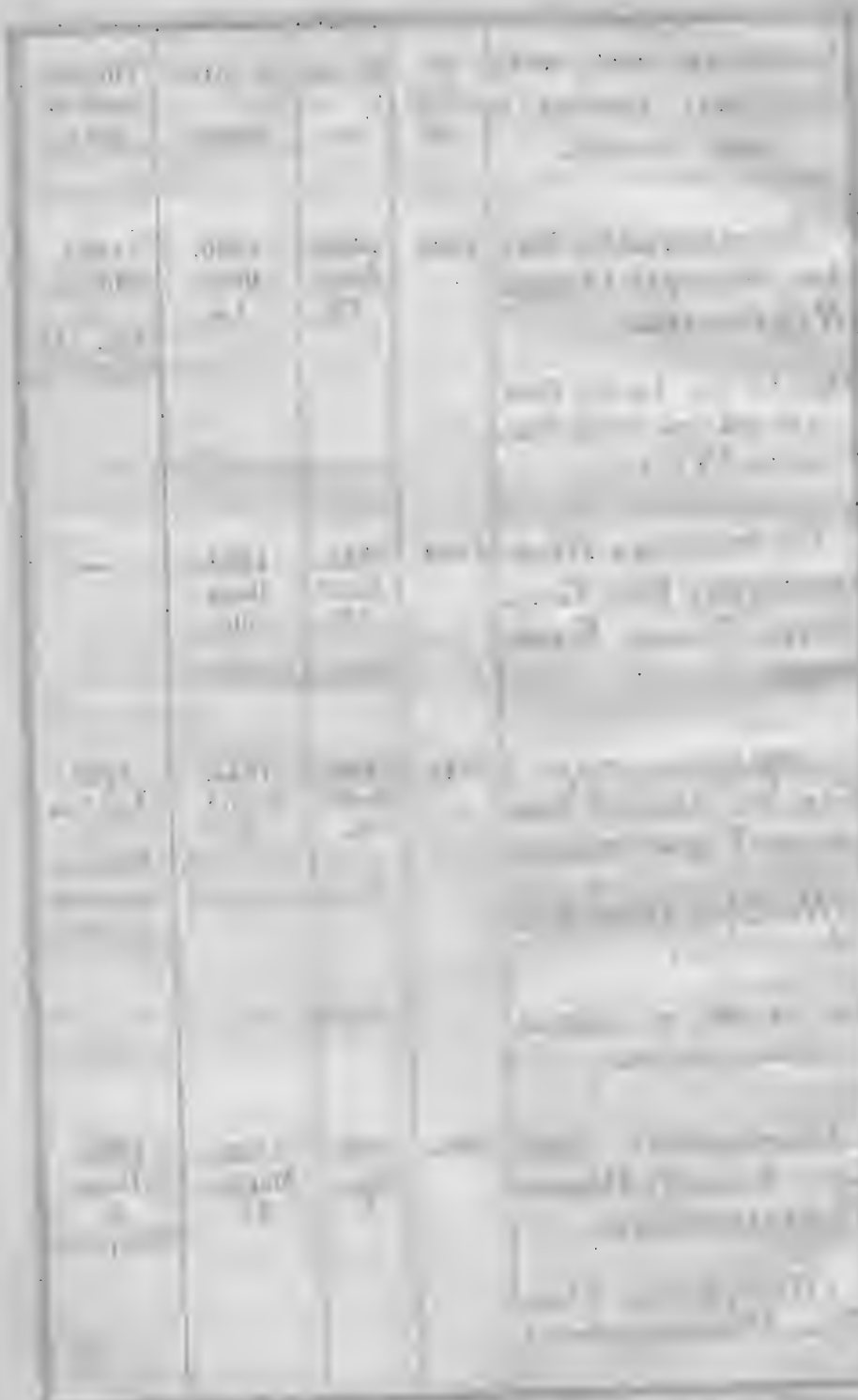

XIV.

ВРЕМЕННАЯ КОММИССІЯ

ПО ДѢЛАМЪ БЫВШАГО

МЕДИЦИНСКАГО ДЕПАРТАМЕНТА.

Должность, чинъ, имя, отечество, фамилія и знаки отличія.	Въ служ-бѣ.	Въ чи-нѣ.	Въ долж-ности.	Послѣд-няя на-града.
Предсѣдатель.				
Тай. Сов. Федоръ Лукичъ ***Переверзевъ.***	1813.	1843. Апр. 21.	1839. Августа 14.	1843. Апрѣля 21. Чинъ.
(*Онъ же Членъ Совѣта Министерства*).				
Орд. Св. Стан. 1, Св. Вл. 3 и Св. Ан. 2 ст., съ алмазами, кав.; им. зн. отл. безп. сл. за XXV л.				
Члены:				
По Распорядительной части,				
Вакансія.				
По Счетной части, 6-го кл. Отто Егоров. ***Функъ.***	1799.	1831. Декаб. 31.	1839. Сентября 1.	1844. Октября 6. 300 р. сер.
Орд. Св. Вл. 4, Св. Стан. 2 и Св. Ан. 3 ст. кав.; им. зн. отл. безп. сл. за XL л.				

Должность, чинъ, имя, отечество, фамилія и знаки отличія.	Въ служб.	Въ чинѣ.	Въ должности.	Послѣдняя награда.
Дѣлопроизводители:				
1. 7-го класса Сергѣй Васильев. ***Савинковъ.*** Орд. Св. Ан. 3 ст. кав.; им. зн. отл. безп. сл. за XV л.	1807.	1843. Іюля 18.	1844. Сентября 10.	1827. Октября 6. Орд. Св. Ан. 3 ст.
2. Кол. Асс. Семенъ Тимофѣев. ***Кашкинъ.*** Орд. Св. Ан. 3 и Св. Стан. 3 ст. кав.; им. зн. отл. безп. сл. за XXV л.	1814.	1836. Декаб. 24.	1839. Сентября 1.	1837. Августа 20. 1500 р.
3. Кол. Асс. Николай Иванов. ***Маньковскій.*** Им. зн. отл. безп. сл. за XV л.	1828.	1838. Февр. 7.	1840. Февраля 29.	1833. Апрѣля 22. 200 р.
4. Кол. Секр. Иванъ Егор. ***Гаазъ.***	1831.	1842. Январ. 23.	1842. Сентября 1.	1844. Октября 6. 233 р. 33 к. сер.
5. Кол. Секр. Алексѣй Иванов. ***Благодаровъ.*** Им. зн. отл. за воен. дост. 4 ст. и зн. отл. безп. сл. за XV л.	1824.	1831. Декаб. 16.	1844. Августа 19.	1838. Декабря 23. 1,500 р.

XV.

КАНЦЕЛЯРІЯ КОМИТЕТА

ДЛЯ

УРАВНЕНІЯ ЗЕМСКИХЪ

ПОВИННОСТЕЙ.

Должность, чинъ, имя, отечество, фамилія и знаки отличія.	Въ службѣ.	Въ чинѣ.	Въ должности.	Послѣдняя награда.
Управляющій дѣлами Комитета, въ званіи Камергера, Стат. Сов. Алексѣй Владимиров. **Веневитиновъ.** Орд. Св. Вл. 4 ст. кав.	1825.	1841. Декаб. 29.	1842. Іюля 4.	1843. Апрѣля 10. Званіе Камергера.
Производители дѣлъ:				
1. Кол. Асс. Викторъ Иванов. **Кореневъ.**	1828.	1843. Маія. 28.	1842. Августа 5.	1837. Іюня 17. Годовый окл. жал.
2. Кол. Асс. Федоръ Петров. **Букрѣевъ.** Орд. Св. Стан. 2 и Св. Вл. 4 ст. кав.	1825.	1840. Октяб. 8.	1843. Апрѣля 9.	1843. Ноября 26. Орд. Св. Стан. 2 ст.
Помощники:				
1. Кол. Асс. Петръ Михайлов. **Яхневичъ.**	1832.	1841. Нояб. 21.	1842. Августа 12.	1841. Декабря 14. 85 р. сер.
2. *Вакансія.*				
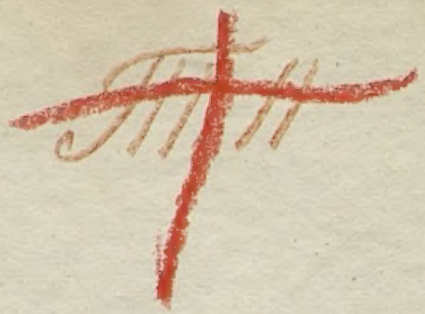
Должность, чинъ, имя, отечество, фамилія и знаки отличія.	Въ служ-бѣ.	Въ чи-нѣ.	Въ долж-ности.	Послѣд-вія на-града.
Журналистъ, *Казначей и Экзе-куторъ*, Кол. Секр. Александръ Петров. ***Татариновъ.***	1837.	1841. Авгус. 24.	1842. Іюля 18.	—